



COMUNE DI
BRUINO

ZONA 2
009.BRU.02



ECONOMIA CIRCOLARE

utilizziamo le risorse
in modo sostenibile

ECOCALENDARIO



2021

ELENCO DELLE VIE SERVITE



COMUNE DI
BRUINO

ZONA 2
009.BRU.02



- STRADA CAMPASSI
- STRADA CARIGNANO
- STRADA DEL DALMASSO
- STRADA DEL MAGGIORE
- STRADA DELLA MADONNA
- VIA ALESSANDRO MANZONI
- VIA ALMESE
- VIA AMEDEO AVOGADRO
- VIA ANTONIO MEUCCI
- VIA AVIGLIANA
- VIA CARAVAGGIO
- VIA CASCINA NUOVA
- VIA CRISTOFORO COLOMBO
- VIA DOMENINO
- VIA DON BOSCO
- VIA E. TORRICELLI
- VIA ENRICO FERMI
- VIA FRANCESCO PETRARCA
- VIA GALILEO GALILEI
- VIA GALVANI
- VIA GARIBALDI
- VIA GIACOMO PUCCINI
- VIA GIOSUÈ CARDUCCI
- VIA GIOTTO
- VIA GIOVANNI PASCOLI
- VIA GIOVANNI SERVINO
- VIA GIUSEPPE VERDI
- VIA GONIN
- VIA LEONARDO DA VINCI
- VIA M. BUONARROTI
- VIA MAGELLANO
- VIA MARCO POLO
- VIA MODIGLIANI
- VIA MONTEVERDI
- VIA ODDINO MORGARI
- VIA PACINOTTI
- VIA PARINI
- VIA PAPA GIOVANNI PAOLO II
- VIA PIOSSASCO (DA N.58 A SEGUIRE E DA N.17 A SEGUIRE)
- VIA PIOSSASCO RIVALTA
- VIA RAFFAELLO
- VIA RIVOLI
- VIA ROSSINI
- VIA SUSÀ PINEROLO (DA N.30 A SEGUIRE E DA N.17 A SEGUIRE)
- VIA TIEPOLO
- VIA TIZIANO
- VIA TORQUATO TASSO
- VIA UGO FOSCOLO
- VIA VIGONE
- VIA VINCENZO BELLINI
- VIA VINCENZO MONTI
- VIA VINOVO
- VIA VITTORIO ALFIERI
- VIA VOLTA
- VIA VOLVERA (DA N.8 A SEGUIRE E DA N.19 A SEGUIRE)
- VIALE ALESSANDRO CRUTO
- VIALE GALILEO FERRARIS
- VIALE GUGLIELMO MARCONI
- VICOLO CIMABUE
- VICOLO MANTEGNA

SCARICA
Riapp

LA WEB APP SUI RIFIUTI
DEL TUO COMUNE

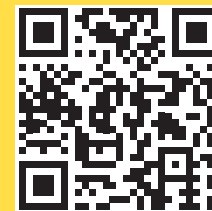

COMUNE DI
BRUINO, ZONA 2

Disponibile su



Oppure collegati a www.riapp.it

L'ECOCENTRO



DOVE E QUANDO

L'Ecocentro in Viale Cruto osserva i seguenti orari:

Dal 1 aprile al 31 ottobre:

- dal lunedì al venerdì: 9.30-12.00
- sabato: 9.30-12.00 e 15.00-18.00

Dal 1 novembre al 31 marzo:

- dal lunedì al venerdì: 9.30-12.00
- sabato: 9.30-12.00 e 14.00-17.00

(festivi esclusi)



COSA CONFERIRE

Carta e cartone; Plastica e lattine; Plastica mista; Verde, Imballaggi in vetro; Pneumatici; Metallo; Legno; Inerti; Ingombranti; Vernici; Oli vegetali; Oli minerali; Abiti usati; Accumulatori al piombo; Toner; Tappi in sughero; Bombolette spray; Imballaggi sporchi; RAEE (Rifiuti di apparecchiature elettriche ed elettroniche: Frigoriferi e congelatori, piccoli e grandi elettrodomestici, TV/PC, Neon, Utensili e Giocattoli elettrici ed elettronici).

LIMITI DI CONFERIMENTO

ATTENZIONE! Collegarsi a www.covar14.it o telefonare al numero 011.96.98.800 per verificare i **limiti di conferimento** previsti per ciascuna tipologia di rifiuto a seconda del soggetto che accede all'Ecocentro (famiglia o utenza non domestica).

Chi si reca all'ECOCENTRO deve essere residente a Bruino ed esibire la tessera sanitaria.

Le attività commerciali devono invece presentare l'apposita BUSINESS CARD.

ATTENZIONE!

- I rifiuti conferiti devono essere suddivisi per tipologia;
- i rifiuti devono essere scaricati direttamente negli appositi contenitori sulla base di quanto indicato dal personale addetto e dalla segnaletica.

Per maggiori informazioni consulta "IL REGOLAMENTO DEI CENTRI DI RACCOLTA" su www.covar14.it o chiama il numero

011.96.98.800

COME SEPARARE CORRETTAMENTE I RIFIUTI

CARTA E CARTONE *

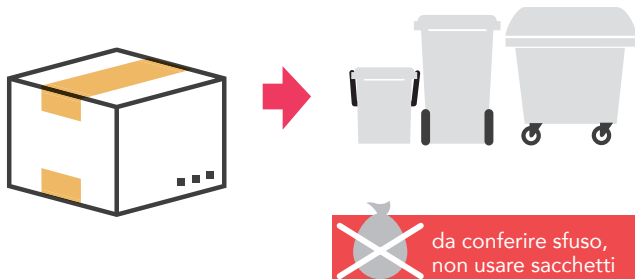

Sì

- giornali, riviste, fotocopie, libri, quaderni e opuscoli non plastificati
- tutti gli imballaggi in carta e cartone, anche ondulato di qualsiasi forma o grandezza
- tutte le confezioni in cartoncino per alimenti (es. pasta, sale, cereali, etc.)
- tutti i cartoni per bevande e alimenti (es. Tetra Pak) svuotati (es. quelli per latte, vino, passate, succhi ecc.)
- tutti i sacchetti di carta (es. pane, frutta etc.)

NO

- tutti i materiali che non sono di cellulosa
- carta o cartone sporchi (es. fazzoletti usati, cartone della pizza sporco, carta forno)
- carta oleata, plastificata o chimica (es. carta per affettati, carta dei fax, etc.)
- carta o cartoncino con residui di colla
- piatti di carta sporchi
- contenitori di prodotti pericolosi
- polistirolo, sacchetti di nylon

VETRO *

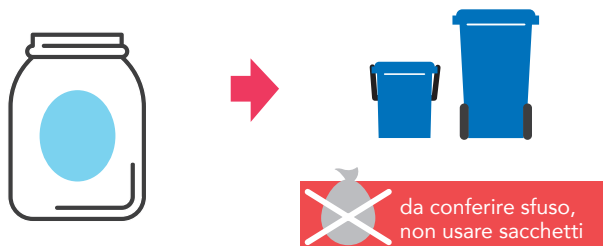

Sì

- imballaggi in vetro (bottiglie e barattoli senza tappo)

NO

- oggetti in ceramica o porcellana
- oggetti in pirex o cristallo
- lampadine e lampade a neon
- vetri derivanti da serramenti
- specchi

PLASTICA E LATTINE

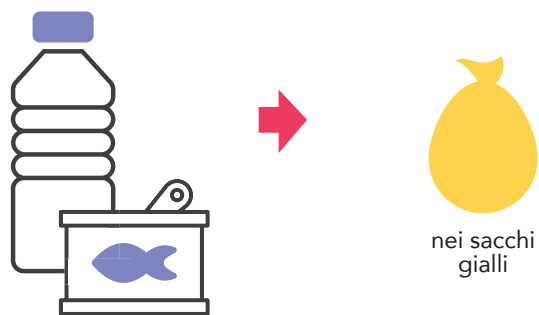

Sì

- bottiglie e contenitori in plastica con la scritta pet, pe, pvc, pp e ps
- blister e contenitori rigidi sagomati
- lattine e vaschette per alimenti in alluminio
- bombolette spray senza nebulizzatore in plastica (es. panna, deodorante, lacche)
- piatti e bicchieri di plastica usa e getta puliti
- buste di nylon, carta stagnola
- film e pellicole per alimenti o per imballaggio
- barattoli e scatolette in acciaio e banda stagnata
- grucce appendiabiti in plastica
- polistirolo

NO

- beni durevoli in plastica (es: elettrodomestici, casalinghi, complementi d'arredo)
- barattoli per colle, vernici e solventi
- penne, biro
- cd, dvd e vhs
- giocattoli
- manufatti in plastica non aventi la funzione di imballaggio
- posate in plastica
- sacchetti biodegradabili

ORGANICO



nel contenitore marrone o autonomamente smaltito con il compostaggio domestico



in sacchetti compostabili o in carta

Sì

- avanzi alimentari freddi (es. gusci d'uovo, scarti di frutta e verdura etc.)
- alimenti avariati separati dalle confezioni
- filtri del tè, camomille e tisane,
- fondi di caffè
- tovagliolini di carta sporchi
- carta da cucina unta

NO

- confezioni di alimenti
- sfalci e potature
- liquidi e oli
- lettiere di animali domestici

RU - RIFIUTI INDIFFERENZIATI

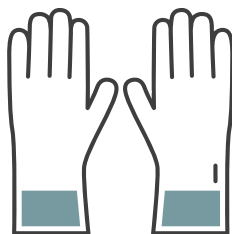

nel contenitore grigio



in qualsiasi sacchetto

Sì

- giocattoli, oggetti in plastica
- cassette audio e video, CD
- posate in plastica
- lettiere di animali
- carta oleata, plastificata
- cosmetici, cotone idrofilo
- stracci sporchi, spugne e oggetti in gomma
- penne, pennarelli
- pannolini
- ceramica e porcellana

NO

- rifiuti riciclabili, da conferire negli altri contenitori
- ingombranti
- indumenti usati in buono stato
- materiale edilizio
- pile e medicinali
- toner e cartucce per stampanti
- oggetti conferibili ai centri di raccolta comunali (vedi sezione "L'Ecocentro")

Tutte le raccolte avverranno con servizio diurno, l'esposizione dovrà avvenire tra le ore **22.00** del giorno precedente la raccolta e le ore **6.00** del giorno indicato.

I lavaggi sono previsti per i contenitori **RU** da **240 l** in su e per i contenitori **ORGANICO** da **120 l** in su.
Nei giorni di lavaggio si raccomanda di lasciare esposti i contenitori fino ad avvenuta effettuazione del servizio (indicativamente fino a sera).

Vi invitiamo a rispettare scrupolosamente gli orari di esposizione e a segnalare i casi di mancata raccolta al numero **011.96.98.800** il giorno successivo a quello indicato per il passaggio.

* Nei prossimi mesi cambieranno i colori di contenitori e adesivi, come indicato nella sezione "Regole per il buon funzionamento del servizio"

ALTRI RIFIUTI

* Nei prossimi mesi cambieranno i colori di contenitori e adesivi, come indicato nella sezione "Regole per il buon funzionamento del servizio"

VERDE E RAMAGLIE *



Nel cassonetto verde oppure all'Ecocentro (per informazioni sul servizio: 011.96.98.800)

COSA SÌ

- sfalci di erba, potature della siepe
- ramaglie
- foglie e terriccio
- cortecce, segatura e paglia
- ceneri di legna (spente)
- piante domestiche

COSA NO

- rifiuti alimentari e scarti di cucina
- alimenti liquidi
- ossi
- lettiere per animali
- sacchetti di nylon

RAEE Rifiuti da Apparecchiature Elettriche ed Elettroniche



All'Ecocentro o consegnati ai punti vendita a fronte di un acquisto del nuovo secondo le disposizioni di Legge vigenti

- Grandi elettrodomestici
- Piccoli elettrodomestici
- Apparecchiature informatiche e per telecomunicazioni
- Apparecchiature di consumo
- Apparecchiature di illuminazione
- Strumenti elettrici ed elettronici (ad eccezione degli utensili industriali fissi di grandi dimensioni)
- Giocattoli e apparecchiature per lo sport e per il tempo libero

INGOMBRANTI

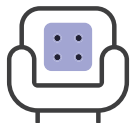

Ritiro gratuito a domicilio, su prenotazione al numero 011.96.98.800, oppure all'Ecocentro

ATTENZIONE: PER IL RITIRO A DOMICILIO, IL MATERIALE VA ESPOSTO NEL GIORNO INDICATO AL MOMENTO DELLA PRENOTAZIONE

Tutti gli oggetti voluminosi di origine domestica, come ad esempio:

- divani, mobili, materassi, reti,
- cucine, frigoriferi, televisori, lavatrici
- lavastoviglie, condizionatori

PILE



Sfuse negli appositi contenitori gialli posti in prossimità delle ferramenta e/o dei negozi di fotografia

Le pile sono rifiuti pericolosi che non devono essere dispersi nell'ambiente, nel nostro territorio vengono raccolti in modo differenziato.

COSA SÌ

- pile e batterie a stilo (es. per torce, radio) o rettangolari
- pile a bottone (es. per calcolatrici, orologi)

COSA NO

- batterie contenenti liquidi
- lampadine e lampade a neon
- batterie per automobili

FARMACI



Sfusi negli appositi contenitori bianchi posti in prossimità delle farmacie

I farmaci sono rifiuti speciali, inquinanti per l'ambiente, nel nostro territorio vengono raccolti in modo differenziato.

COSA SÌ

- sciroppi, pastiglie, flaconi, pomate
- altri farmaci scaduti privi di confezione

COSA NO

- imballaggi
- siringhe, termometri

REGOLE PER IL BUON FUNZIONAMENTO DEL SERVIZIO:

ESPORRE

i contenitori solo se pieni

SCHIACCIARE

gli imballaggi per ridurne il volume

CONFERIRE

i rifiuti nei rispettivi contenitori

RISPETTARE

gli orari di esposizione

SVUOTARE

gli imballaggi dal contenuto residuo

NON ABBANDONARE

i rifiuti all'esterno dei contenitori

COLORE DEI CASSONETTI

La normativa UNI 11686 uniforma, per l'Europa, il colore dei contenitori per la raccolta differenziata. Nei prossimi mesi i cassonetti danneggiati saranno sostituiti con quelli dei nuovi colori.

UTENZE NON DOMESTICHE

Le utenze non domestiche selezionate, che attualmente usufruiscono di passaggi di raccolta aggiuntivi rispetto a quanto riportato in calendario, continueranno ad avvalersi dei seguenti servizi:

- **VETRO** - FREQUENZA DI RACCOLTA SETTIMANALE (MARTEDÌ)
- **CARTONE** - FREQUENZA DI RACCOLTA SETTIMANALE (VENERDÌ)
- **PLASTICA** - FREQUENZA DI RACCOLTA SETTIMANALE (MARTEDÌ)

Le utenze non domestiche che effettuano l'autocompostaggio aerobico, anche di prossimità o di comunità, per residui costituiti da sostanze naturali non pericolose prodotti nell'ambito delle attività agricole e vivaistiche, possono fruire della **riduzione della TARI** prevista dal Regolamento comunale, iscrivendosi all'Albo dei Compostatori istituito presso il Comune.



ATTENZIONE!

Per tutte le informazioni e per la prenotazione di servizi è a disposizione il numero

011.96.98.800

Ulteriori informazioni sono disponibili sui siti:

www.covar14.it

www.pegaso03.it



MARZO
2021



Economia circolare

I nostri rifiuti possono tornare ad essere materia prima con il riuso:

- **Aggiusta** e riusa oggetti e prodotti quando è possibile
- Se funziona ma non ti serve più, **non gettarlo**: puoi scambiarlo o donarlo.

1 LUN

S. Albino

2 MAR

S. Basileo martire

RU, ORGANICO+LAV,
CARTA, PLASTICA

3 MER

S. Cunegonda

4 GIO

S. Casimiro, S. Lucio

VERDE

5 VEN

S. Adriano

ORGANICO

6 SAB

☾ S. Giordano

7 DOM

III di Quaresima

17 MER

S. Patrizio

18 GIO

S. Salvatore, S. Cirillo

VERDE

19 VEN

S. Giuseppe

ORGANICO

20 SAB

S. Claudia

21 DOM

☾ V di Quaresima

22 LUN

S. Lea

23 MAR

S. Turibio de M.

RU+LAV, ORGANICO,
CARTA



ECOALBERGHI

B&B EDERA

Via Garibaldi 27,
Castagnole Piemonte



ECORISTORANTI

**AGRITURISMO
LA CASCINETTA**

Località Tetti Mauritti 26,
Villastellone

**AGRITURISMO
VILLA ALBINA**

Via Piave 91, La Loggia

**ANTICA TRATTORIA
ROSA ROSSA**

Via Carlo Alberto 5,
Moncalieri

8 LUN

S. Giovanni di Dio

9 MAR RU, ORGANICO, CARTA,
VETRO

S. Francesca Romana

10 MER

S. Simplicio Papa

11 GIO

S. Costantino

12 VEN

S. Massimiliano

ORGANICO

13 SAB

● S. Arrigo, S. Eufrazia

14 DOM

IV di Quaresima

15 LUN

S. Luisa

16 MAR RU, ORGANICO, CARTA,
PLASTICA

S. Eriberto vescovo

24 MER

S. Romolo

25 GIO

Annunc. del Signore

26 VEN

S. Teodoro, S. Emanuele

ORGANICO

27 SAB

S. Augusto

28 DOM

○ Le Palme

29 LUN

S. Secondo martire

30 MAR RU, ORGANICO, CARTA,
PLASTICA

S. Amedeo

31 MER

S. Beniamino martire



ECOACQUISTI

**NEGOZI ADERENTI AL
PROTOCOLLO ECOACQUISTI**

**ALIMENTARI
LA CIABATTA**
Via De Nicola 6,
Beinasco

**ALIMENTARI
TERMINE GAETANO**
Via Carignano 94,
Rivalta di Torino

SCARICA

Riapp

LA WEB APP SUI RIFIUTI
DEL TUO COMUNE

COMUNE DI
BRUINO, ZONA 2

Disponibile su



NOTE

LAV = raccolta + lavaggio

RU = rifiuti indifferenziati
(cassonetto grigio)

* = turno di raccolta
spostato causa festività

APRILE
2021



Materie prime

Contribuisci a consumare meno risorse:

- **Scegli** prodotti realizzati con materiale riciclato e riciclabile
- **Differenzia** i rifiuti: grazie al riciclo verranno inseriti in un nuovo ciclo produttivo.



1 GIO

S. Ugo vescovo

VERDE

2 VEN

S. Francesco di P.

ORGANICO

3 SAB

S. Riccardo

4 DOM

☾ S. Pasqua

5 LUN

Lunedì dell'Angelo

6 MAR

S. Guglielmo

RU, ORGANICO+LAV,
CARTA, VETRO

7 MER

S. Ermanno

17 SAB

S. Aniceto Papa

18 DOM

S. Galdino vescovo

19 LUN

S. Ermogene martire

20 MAR

☾ S. Adalgisa vergine

RU, ORGANICO, CARTA

21 MER

S. Silvio

22 GIO

S. Caio

VERDE

23 VEN

S. Giorgio martire

ORGANICO



ECORISTORANTI

GRAN BAR UMBERTO I
Via Porta Mercatoria 1,
Carignano

ISTITUTO ALBERGHIERO BOBBIO
Via Porta Mercatoria 4/B,
Carignano

LA TAVERNA DI FRA FIUSCH
Via Maurizio Beria 32,
Revigliasco (Moncalieri)

8 GIO

S. Alberto Dionigi

VERDE

9 VEN

S. Maria Cleofe

ORGANICO

10 SAB

S. Terenzio martire

11 DOM

D. in Albis

12 LUN

● S. Giulio Papa

13 MAR RU, ORGANICO, CARTA,
PLASTICA

S. Martino Papa

14 MER

S. Abbondio

15 GIO

S. Annibale

VERDE

16 VEN

S. Lamberto

ORGANICO

24 SAB

S. Fedele

25 DOM

S. Marco evangelista

26 LUN

SS. Cleto e Marcellino

27 MAR RU, ORGANICO, CARTA,
PLASTICA

○ S. Zita

28 MER

S. Valeria

29 GIO

S. Caterina da Siena

VERDE

30 VEN

S. Pio V Papa

ORGANICO

**ECOACQUISTI****NEGOZI ADERENTI AL
PROTOCOLLO ECOACQUISTI****ANTICA MACELLERIA
DEL BORGO**Via Bianca della Valle 17,
Rivalta di Torino**AUDISIO RENTA VINI**Via Piosasco 82,
Rivalta di Torino

SCARICA

RiappLA WEB APP SUI RIFIUTI
DEL TUO COMUNECOMUNE DI
BRUINO, ZONA 2

Disponibile su

**NOTE**

LAV = raccolta + lavaggio

RU = rifiuti indifferenziati
(cassonetto grigio)* = turno di raccolta
spostato causa festività

MAGGIO
2021



Impronta ecologica

L'impronta ecologica misura il consumo umano di risorse naturali rispetto alla capacità della Terra di rigenerarle. Per un uso sostenibile delle risorse **scegli prodotti durevoli e di qualità, locali e con poco imballaggio.**

1 SAB

S. Giuseppe art.

2 DOM

S. Cesare, S. Atanasio

3 LUN

☾ SS. Filippo e Giacomo

4 MAR RU, ORGANICO, CARTA,
VETRO

S. Silvano, S. Nereo

5 MER

S. Pellegrino mar.

6 GIO

S. Giuditta mar.

VERDE

7 VEN

S. Flavia

ORGANICO

17 LUN

S. Pasquale Baylon

18 MAR

S. Giovanni I Papa

RU, ORGANICO, CARTA

19 MER

☾ S. Celestino V Papa

20 GIO

S. Bernardino da S.

VERDE

21 VEN

S. Vittorio mar.

ORGANICO

22 SAB

S. Rita da Cascia

23 DOM

Pentecoste



ECOALBERGHI

LA DAMA BED & BREAKFAST
Via Torino 13,
Candiolo



ECORISTORANTI

LE BISTROT SELF-SERVICE
Via Torino 35,
Nichelino

MARILYN CAFÈ
Piazza Alfieri 8,
Beinasco

8 SAB

S. Vittore

9 DOM

S. Gregorio

10 LUN

S. Antonino

11 MAR

● S. Fabio mar.

RU, ORGANICO, CARTA,
PLASTICA

12 MER

S. Rossana

13 GIO

S. Emma

VERDE

14 VEN

S. Mattia ap.

ORGANICO

15 SAB

S. Torquato

16 DOM

S. Ubaldo

24 LUN

B. V. Maria Ausiliatrice

25 MAR

S. Urbano

RU+LAV, ORGANICO,
CARTA, PLASTICA

26 MER

○ S. Filippo Neri

27 GIO

S. Agostino

VERDE

28 VEN

S. Emilio M.

ORGANICO

29 SAB

S. Massimino vescovo

30 DOM

SS. Trinità

31 LUN

Visitaz. B.V.M.



ECOACQUISTI

**NEGOZI ADERENTI AL
PROTOCOLLO ECOACQUISTI**

CASEIFICIO QUARANTA

Via Bocca 26,
Rivalta di Torino



Scopri tutte le iniziative
su www.covar14.it

NOTE

LAV = raccolta + lavaggio

RU = rifiuti indifferenziati
(cassonetto grigio)

* = turno di raccolta
spostato causa festività

GIUGNO 2021



Consumo consapevole

- **Scegli oggetti e componenti riutilizzabili e riparabili.** Nel caso di imballaggi, assicurati che siano riciclabili.
- **Occhio alle etichette!** Possono contenere utili informazioni sulle performance ambientali dei prodotti.



1 MAR RU, ORGANICO, CARTA,
VETRO

S. Giustino martire

2 MER

☾ Festa della Repubblica

3 GIO VERDE

S. Carlo L. List

4 VEN ORGANICO

S. Quirino vescovo

5 SAB

S. Bonifacio vescovo

6 DOM

Corpus Domini

7 LUN

S. Roberto vescovo

17 GIO VERDE

S. Adolfo

18 VEN ORGANICO

☾ S. Marina

19 SAB

S. Romualdo

20 DOM

S. Silverio Papa

21 LUN

S. Luigi Gonzaga

22 MAR RU+LAV, ORGANICO,
CARTA, PLASTICA

S. Paolino da Nola

23 MER

S. Lanfranco vescovo



ECORISTORANTI

**OSTERIA
DI FUORI PORTA**
Via Silvio Pellico 106,
Carignano

**PIZZERIA
DA FERRUCCIO**
Via Sestriere 29,
Moncalieri

PIZZERIA EL TIGRE
Via Silvio Pellico 37,
Carignano



8 MAR RU, ORGANICO, CARTA,
PLASTICA

S. Medardo vescovo

9 MER

S. Primo, S. Efre

10 GIO

VERDE

● S. Diana, S. Marcella

11 VEN

ORGANICO

S. Barnaba ap.

12 SAB

S. Guido, S. Onofrio

13 DOM

S. Antonio da P.

14 LUN

S. Eliseo

15 MAR RU, ORGANICO+LAV,
CARTA

S. Vito

16 MER

S. Aureliano

24 GIO

VERDE

○ Nativ. S. Giovanni B.

25 VEN

ORGANICO

S. Guglielmo ab.

26 SAB

S. Vigilio vescovo

27 DOM

S. Cirillo d' Aless.

28 LUN

S. Attilio

29 MAR RU, ORGANICO, CARTA,
VETRO

SS. Pietro e Paolo

30 MER

SS. Primi martiri



ECOACQUISTI

**NEGOZI ADERENTI AL
PROTOCOLLO ECOACQUISTI**

**DELFINO BLU
LAUNDRY ROOM**
Via Verdi 1,
Rivalta di Torino

**ECOBIO ALIMENTI
ERBORISTERIA**
Via Pinerolo Susa 67,
Bruino

SCARICA

Riapp

LA WEB APP SUI RIFIUTI
DEL TUO COMUNE

COMUNE DI
BRUINO, ZONA 2

Disponibile su



NOTE

LAV = raccolta + lavaggio

RU = rifiuti indifferenziati
(cassonetto grigio)

* = turno di raccolta
spostato causa festività



LUGLIO 2021



Obsolescenza programmata

Le tue scelte possono fare la differenza:

- **Ripara** ciò che si può riparare
- **Evita le ultime novità.** In ambito elettronico, gli ultimi trend hanno spesso un'aspettativa di vita inferiore a quella delle generazioni precedenti.



ECOALBERGHI

CASA ARGO B&B
Strada Visone 4, Moncalieri



ECORISTORANTI

**PIZZERIA
I MASCALZONI**
Strada Carignano 9,
Moncalieri

**PIZZERIA
LA NUOVA DIONISIO**
Via Cuneo 52,
Nichelino

**PIZZERIA
MONDO PIZZA**
Via Torino 35,
Trofarello

1 GIO

☾ S. Teobaldo erem.

VERDE

2 VEN

S. Ottone

ORGANICO

3 SAB

S. Tommaso ap.

4 DOM

S. Elisabetta Port.

5 LUN

S. Antonio M. Zac.

6 MAR RU, ORGANICO, CARTA,
PLASTICA

S. Maria Goretti

7 MER

S. Claudio

17 SAB

☾ S. Alessio

18 DOM

S. Federico

19 LUN

S. Simmaco

20 MAR RU, ORGANICO, CARTA,
PLASTICA

S. Margherita

21 MER

S. Lorenzo da B.

22 GIO

S. Maria Maddalena

VERDE

23 VEN

S. Brigida

ORGANICO

8 GIO

S. Adriano

VERDE

9 VEN

S. Letizia

ORGANICO

10 SAB

● S. Silvana

11 DOM

S. Benedetto ab.

12 LUN

S. Fortunato martire

13 MAR

S. Enrico imp.

RU+LAV, ORGANICO,
CARTA**14 MER**

S. Camillo De Lellis

15 GIO

S. Bonaventura

VERDE

16 VEN

N.S. del Carmelo

ORGANICO

24 SAB

○ S. Cristina

25 DOM

S. Giacomo ap.

26 LUN

SS. Anna e Gioacchino

27 MAR

S. Liliana, S. Aurelio

RU, ORGANICO+LAV,
CARTA, VETRO**28 MER**

S. Nazario, S. Innocenzo

29 GIO

S. Marta

VERDE

30 VEN

S. Pietro Crisologo

ORGANICO

31 SAB

● S. Ignazio di L.

**ECOACQUISTI****NEGOZI ADERENTI AL
PROTOCOLLO ECOACQUISTI****FERRAMENTA
ALUFFI**Via Umberto I 13,
Rivalta di Torino**FRUTTA E VERDURA
DI PARRELLI LAURA**Via Gerbidi 5/1,
Rivalta di Torino

SCARICA

RiappLA WEB APP SUI RIFIUTI
DEL TUO COMUNECOMUNE DI
BRUINO, ZONA 2

Disponibile su

**NOTE**

LAV = raccolta + lavaggio

RU = rifiuti indifferenziati
(cassonetto grigio)* = turno di raccolta
spostato causa festività

AGOSTO 2021



Meno plastica

Si prevede che la produzione globale di materie plastiche quadruplicherà entro il 2050. Per i tuoi acquisti:

- **Prediligi prodotti sfusi** (cibi, detersivi) a quelli preconfezionati
- Usa bicchieri e stoviglie **lavabili o compostabili**.



ECOALBERGHI

CASA ARGO B&B
Strada Visone 4, Moncalieri



ECORISTORANTI

**PIZZERIA
I MASCALZONI**
Strada Carignano 9,
Moncalieri

**PIZZERIA
LA NUOVA DIONISIO**
Via Cuneo 52,
Nichelino

**PIZZERIA
MONDO PIZZA**
Via Torino 35,
Trofarello

1 DOM

S. Alfonso

2 LUN

S. Eusebio

3 MAR

 RU, ORGANICO, CARTA,
PLASTICA

S. Lidia

4 MER

S. Giovanni M. V.

5 GIO

S. Osvaldo

VERDE

6 VEN

Trasfigurazione del Signore

ORGANICO

7 SAB

S. Gaetano da T.

17 MAR

 RU, ORGANICO, CARTA,
PLASTICA

S. Giacinto

18 MER

S. Elena

19 GIO

S. Ludovico

VERDE

20 VEN

S. Bernardo abate

ORGANICO

21 SAB

S. Pio X

22 DOM

S. Maria Regina

23 LUN

S. Rosa da Lima

8 DOM

● S. Domenico

9 LUN

S. Romano

10 MAR RU, ORGANICO, CARTA

S. Lorenzo martire

11 MER

S. Chiara

12 GIO VERDE

S. Giuliano

13 VEN ORGANICO

S. Ippolito

14 SAB

S. Alfredo

15 DOM

● Assunzione di M. Vergine

16 LUN

S. Rocco

24 MAR

S. Bartolomeo ap.

RU+LAV, ORGANICO,
CARTA, VETRO

25 MER

S. Ludovico

26 GIO VERDE

S. Alessandro martire

27 VEN ORGANICO

S. Monica

28 SAB

S. Agostino

29 DOM

Mart. S. Giov. Battista

30 LUN

● S. Faustina, S. Tecla

31 MAR RU, ORGANICO+LAV,
CARTA, PLASTICA

S. Aristide martire



ECOACQUISTI

**NEGOZI ADERENTI AL
PROTOCOLLO ECOACQUISTI**

**FERRAMENTA
ALUFFI**

Via Umberto I 13,
Rivalta di Torino

**FRUTTA E VERDURA
DI PARRELLI LAURA**

Via Gerbidi 5/1,
Rivalta di Torino

SCARICA

Riapp

LA WEB APP SUI RIFIUTI
DEL TUO COMUNE

COMUNE DI
BRUINO, ZONA 2

Disponibile su



NOTE

LAV = raccolta + lavaggio

RU = rifiuti indifferenziati
(cassonetto grigio)

* = turno di raccolta
spostato causa festività

SETTEMBRE 2021



Sharing economy

Spesso è possibile condividere un bene o un servizio senza possederlo! Per le auto esistono servizi di **leasing o car sharing**. Molti altri beni possono essere **usati in condivisione**, ottenendo una riduzione dei rifiuti e delle emissioni di CO2 ed un risparmio di risorse e denaro.



1 MER

S. Egidio abate

2 GIO

S. Elpidio vescovo

VERDE

3 VEN

S. Gregorio mar.

ORGANICO

4 SAB

S. Rosalia

5 DOM

S. Vittorino vescovo

6 LUN

S. Umberto

7 MAR

S. Regina

RU, ORGANICO, CARTA

17 VEN

S. Roberto Bellarmino

ORGANICO

18 SAB

S. Sofia mar.

19 DOM

S. Gennaro vescovo

20 LUN

S. Eustachio

21 MAR

S. Matteo apostolo

RU, ORGANICO, CARTA,
VETRO

22 MER

S. Maurizio martire

23 GIO

S. Pio da Pietralcina

VERDE



ECORISTORANTI

**RISTORANTE
AL GRILLO SAGGIO**
Via Cottolengo 65,
Vinovo

**RISTORANTE
AL SOLITO POSTO**
Via Cagliari 3/A,
Carignano

**RISTORANTE ANTICHI
SAPORI DEL MULINO**
Via Balegno 2,
Rivalta di Torino

8 MER

Natività B. V. Maria

9 GIO

S. Sergio Papa

VERDE

10 VEN

S. Nicola da Tolentino

ORGANICO

11 SAB

S. Diomede martire

12 DOM

S. Guido

13 LUN

 S. Giovanni Crisostomo

14 MAR RU, ORGANICO, CARTA,
PLASTICA

Es. della S. Croce

15 MER

B. V. Addolorata

16 GIO

SS. Cornelio e Cipriano

VERDE

24 VEN

S. Pacifico conf.

ORGANICO

25 SAB

S. Aurelia

26 DOM

SS. Cosimo e Damiano

27 LUN

S. Vincenzo de Paoli

28 MAR

RU+LAV, ORGANICO,
CARTA, PLASTICA

S. Venceslao martire

29 MER

 SS. Michele, Gabriele e Raffaele

30 GIO

S. Girolamo dottore

VERDE



ECOACQUISTI

**NEGOZI ADERENTI AL
PROTOCOLLO ECOACQUISTI**

**LA CASCINA
RIVALTESE**

Via San Luigi 87/53,
Rivalta di Torino

**LAVANDERIA
ALBA SERENA**

Via dei Glicini 13,
Bruino

SCARICA

Riapp

LA WEB APP SUI RIFIUTI
DEL TUO COMUNE

COMUNE DI
BRUINO, ZONA 2

Disponibile su



NOTE

LAV = raccolta + lavaggio

RU = rifiuti indifferenziati
(cassonetto grigio)

* = turno di raccolta
spostato causa festività

OTTOBRE
2021



Trasporti

I trasporti sono responsabili di gran parte delle emissioni di gas a effetto serra e contribuiscono in larga misura ai cambiamenti climatici.

Scegliere prodotti di stagione significa evitare di importarli dall'estero, risparmiando emissioni di gas in atmosfera e tutti gli imballaggi necessari per il trasporto.



1 VEN

S. Teresa di Gesù Bambino

ORGANICO

2 SAB

SS. Angeli Custodi

3 DOM

S. Gerardo

4 LUN

S. Francesco d'Assisi

5 MAR

S. Placido martire

RU, ORGANICO, CARTA

6 MER

S. Bruno

7 GIO

B. V. del Rosario

VERDE

17 DOM

S. Ignazio d'Antiochia

18 LUN

S. Luca Evangelista

19 MAR

S. Isacco mar., S. Laura

RU, ORGANICO, CARTA,
VETRO

20 MER

S. Irene

21 GIO

S. Orsola

VERDE

22 VEN

S. Donato vescovo

ORGANICO

23 SAB

S. Giovanni da Capestrano



ECORISTORANTI

RISTORANTE CÀ MIA
Strada Revigliasco 138,
Moncalieri

**RISTORANTE
DEL CITRONE**
Via Amoretti 1,
Osasio

**RISTORANTE
IL CANONICO**
Via Castagnole 29,
Carignano

8 VEN

S. Pelagia, S. Reparata

ORGANICO

9 SAB

S. Dionigi

10 DOM

S. Daniele vescovo

11 LUN

S. Firmino vescovo

12 MAR

S. Serafino

RU, ORGANICO+LAV,
CARTA, PLASTICA**13 MER**

● S. Edoardo re

14 GIO

S. Callisto I Papa

VERDE

15 VEN

S. Teresa d'Avila

ORGANICO

16 SAB

S. Edvige

24 DOM

S. Antonio M.C.

25 LUN

S. Crispino

26 MAR

S. Evaristo papa

RU, ORGANICO, CARTA,
PLASTICA**27 MER**

S. Fiorenzo vescovo

28 GIO

● S. Simone

VERDE

29 VEN

S. Ermelinda

ORGANICO

30 SAB

S. Germano vescovo

31 DOM

S. Lucilla, S. Quintino

**ECOACQUISTI****NEGOZI ADERENTI AL
PROTOCOLLO ECOACQUISTI****PANETTERIA
ALESSANDRA**
Via Torino 68/bis,
Beinasco**PANETTERIA
PASTICCERIA
RIBONE RENZO**
P.zza Martiri
della Libertà 12,
Rivalta di Torino

SCARICA

RiappLA WEB APP SUI RIFIUTI
DEL TUO COMUNECOMUNE DI
BRUINO, ZONA 2

Disponibile su

**NOTE**

LAV = raccolta + lavaggio

RU = rifiuti indifferenziati
(cassonetto grigio)* = turno di raccolta
spostato causa festività

NOVEMBRE 2021



Ridurre i rifiuti

Basta davvero poco per ridurre i rifiuti!

- **Spesa intelligente:** evita di acquistare imballaggi inutili
- **Zero sprechi:** riutilizza, anche in cucina!
- **Compostaggio domestico:** trasforma in ammendante gli scarti organici.

1 LUN

Tutti i Santi

2 MAR

Comm. dei defunti

RU, ORGANICO, CARTA

3 MER

S. Martino, S. Silvia

4 GIO

S. Carlo Borromeo

5 VEN

S. Zaccaria profeta

ORGANICO

6 SAB

S. Leonardo abate

7 DOM

S. Ernesto abate

17 MER

S. Elisabetta

18 GIO

S. Oddone

19 VEN

S. Fausto martire

ORGANICO

20 SAB

S. Benigno

21 DOM

Pres. B.V. Maria

22 LUN

S. Cecilia

23 MAR

S. Clemente papa

RU, ORGANICO, CARTA,
PLASTICA



ECOALBERGHI

TWELVE HOTEL

Via Giacomo Leopardi 12,
Moncalieri



ECORISTORANTI

RISTORANTE
IL FIORDO

Strada Torino 29,
Moncalieri

RISTORANTE
L'ANGOLO PARTENOPEO

Viale Cavour 20,
Beinasco

8 LUN

S. Goffredo vescovo

9 MAR RU, ORGANICO, CARTA,
PLASTICA

S. Oreste

10 MER

S. Leone Magno

11 GIO

VERDE

☾ S. Martino di Tours

12 VEN

ORGANICO

S. Renato

13 SAB

S. Diego

14 DOM

S. Giocondo vescovo

15 LUN

S. Alberto Magno

16 MAR RU, ORGANICO, CARTA,
VETRO

S. Margherita di S.

24 MER

Cristo Re

25 GIO

S. Caterina d'Aless.

VERDE

26 VEN

S. Corrado vescovo

ORGANICO

27 SAB

☾ S. Massino, S. Virgilio

28 DOM

I d'Avvento

29 LUN

S. Saturnino martire

30 MAR

RU, ORGANICO, CARTA

S. Andrea ap.



ECOACQUISTI

**NEGOZI ADERENTI AL
PROTOCOLLO ECOACQUISTI**

PAPPA E CUCCIA
Accessori e alimenti
per animali
Via Torino 41,
Rivalta di Torino



Scopri tutte le iniziative
su www.covar14.it

NOTE

LAV = raccolta + lavaggio
RU = rifiuti indifferenziati
(cassonetto grigio)
* = turno di raccolta
spostato causa festività

DICEMBRE 2021

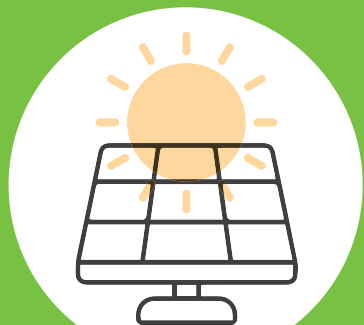

Energie rinnovabili

Anche tu puoi diventare produttore-consumatore, attraverso:

- **Comunità energetiche**, modelli innovativi fondati sulla generazione e consumo di energia a Km zero
- **Impianti fotovoltaici** domestici che possono essere allacciati alla rete nazionale.



ECOALBERGHI

**BED&BREAKFAST
IL GLICINE**

Via Canova 18, Nichelino



ECORISTORANTI

RISTORANTE LA PIOLA
Via Monte Grappa 6,
Virle Piemonte

RISTORANTE LA SIESTA
Via Vallongo 27,
Villastellone

**RISTORANTE LIEVITO
MADRE PURO LATTE**
Via Garibaldi 4,
Moncalieri

1 MER

S. Ansano

2 GIO

S. Bibiana, S. Savino

3 VEN

S. Francesco Saverio

ORGANICO

4 SAB

S. Barbara

5 DOM

Il d'Avvento

6 LUN

S. Nicola vescovo

7 MAR RU, ORGANICO, CARTA,
PLASTICA

S. Ambrogio vescovo

17 VEN

S. Lazzaro

ORGANICO

18 SAB

S. Graziano vescovo

19 DOM

○ IV d'Avvento

20 LUN

S. Liberato martire

21 MAR RU, ORGANICO, CARTA,
PLASTICA

S. Pietro Canisio

22 MER

S. Francesca Cabrini

23 GIO

S. Vittoria

VERDE

8 MER

Immacolata Concezione

9 GIO

S. Siro

10 VEN

N. S. di Loreto

ORGANICO

11 SAB

 S. Damaso Papa

12 DOM

III d'Avvento

13 LUN

S. Lucia

14 MAR RU, ORGANICO, CARTA,
VETRO

S. Giov. della Croce

15 MER

S. Valeriano

16 GIO

S. Albina

24 VEN

S. Delfino

ORGANICO

25 SAB

Natale del Signore

26 DOM

S. Stefano

27 LUN

 S. Giovanni apostolo

28 MAR

RU, ORGANICO, CARTA

SS. Innocenti martiri

29 MER

S. Tommaso B.

30 GIO

S. Eugenio V., S. Ruggero

31 VEN

S. Silvestro papa

ORGANICO



ECOACQUISTI

**NEGOZI ADERENTI AL
PROTOCOLLO ECOACQUISTI**

PASTIFICIO DELL'ARCO

Via Bocca 36,
Rivalta di Torino

SCARICA

Riapp

LA WEB APP SUI RIFIUTI
DEL TUO COMUNE

COMUNE DI
BRUINO, ZONA 2

Disponibile su



NOTE

LAV = raccolta + lavaggio

RU = rifiuti indifferenziati
(cassonetto grigio)

* = turno di raccolta
spostato causa festività

GENNAIO 2022

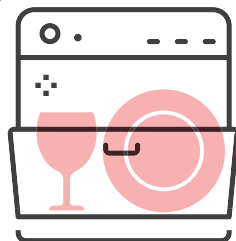

Uso di risorse

Come risparmiare risorse ed energia in casa:

- Avvia lavastoviglie e lavatrice **a pieno carico**
- **Pulisci** filtri, guarnizioni e vaschette del detersivo
- **Scegli cicli di lavaggio economici** e a basse temperature.



1 SAB

Maria SS. Madre di Dio

2 DOM

● S. Basilio vescovo

3 LUN

S. Genoveffa

4 MAR

 RU, ORGANICO, CARTA,
PLASTICA

S. Ermete

5 MER

S. Amelia

6 GIO

Epifania del Signore

7 VEN

S. Luciano, S. Raimondo

ORGANICO

17 LUN

S. Antonio abate

18 MAR

 RU, ORGANICO, CARTA,
PLASTICA

○ S. Liberata

19 MER

S. Mario martire

20 GIO

S. Sebastiano

VERDE

21 VEN

S. Agnese

ORGANICO

22 SAB

S. Vincenzo martire

23 DOM

S. Emerenziana



ECORISTORANTI

RISTORANTE PADUS
Regione Ponte Po 18,
Carignano

RISTORANTE STAZIONE
Piazza Paracleto 2,
Piobesi Torinese

**TOSA RESTAURANT
HOUSE**
Strada Genova 200,
Moncalieri

8 SAB

SS. Massimo e Severino

9 DOM

☾ S. Giuliano martire

10 LUN

S. Aldo eremita

11 MAR RU, ORGANICO, CARTA,
VETRO

S. Iginio Papa

12 MER

S. Modesto mar.

13 GIO

S. Ilario

14 VEN

S. Felice, S. Bianca

ORGANICO

15 SAB

S. Mauro abate

16 DOM

S. Marcello papa

24 LUN

S. Francesco di Sales

25 MAR RU, ORGANICO, CARTA

☾ Conversione di S. Paolo ap.

26 MER

SS. Timoteo e Tito, S. Paola

27 GIO

S. Angela Merici

28 VEN

S. Tommaso d'Aquino

ORGANICO

29 SAB

S. Costanzo, S. Cesario

30 DOM

S. Martina, S. Savina

31 LUN

S. Giovanni Bosco



ECOACQUISTI

**NEGOZI ADERENTI AL
PROTOCOLLO ECOACQUISTI**

PICCOLO MARKET B.M.

Via Marconi 17,
Beinasco

SUPERMERCATO CRAI

Via dei Glicini 1,
Bruino

SCARICA

Riapp

LA WEB APP SUI RIFIUTI
DEL TUO COMUNE

COMUNE DI
BRUINO, ZONA 2

Disponibile su



NOTE

LAV = raccolta + lavaggio

RU = rifiuti indifferenziati
(cassonetto grigio)

* = turno di raccolta
spostato causa festività

FEBBRAIO
2022

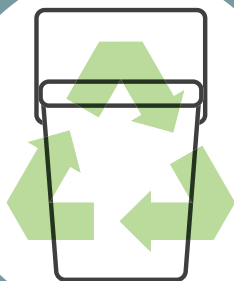

Raccolta differenziata e riciclo

- **Separa** attentamente i rifiuti e gettali negli appositi contenitori
- **Porta all'Ecocentro** i materiali che non possono essere conferiti nella raccolta domestica.

1 MAR

S. Verdiana

RU, ORGANICO, CARTA,
PLASTICA

2 MER

Pres. del Signore

3 GIO

S. Biagio

4 VEN

S. Gilberto

ORGANICO

5 SAB

S. Agata

6 DOM

S. Paolo Miki

7 LUN

S. Teodoro martire

17 GIO

S. Donato martire

VERDE

18 VEN

S. Simone vescovo

ORGANICO

19 SAB

S. Mansueto

20 DOM

S. Silvano

21 LUN

S. Eleonora

22 MAR

S. Margherita

RU, ORGANICO, CARTA

23 MER

S. Renzo



ECOALBERGHI

HOTEL PARISI
Via Galvani 19, Nichelino



ECORISTORANTI

TRATTORIA AL 44
Strada Carignano 44 bis,
Moncalieri

TRATTORIA
PERLA CAFFÈ
Via Torino 13,
Candiolo

8 MAR RU, ORGANICO, CARTA,
VETRO

S. Girolamo Emiliani

9 MER

S. Apollonia

10 GIO

S. Scolastica

11 VEN

B. V. di Lourdes

ORGANICO

12 SAB

S. Eulalia

13 DOM

 S. Maura

14 LUN

S. Valentino martire

15 MAR RU, ORGANICO, CARTA,
PLASTICA

S. Faustino

16 MER

S. Giuliana vergine

24 GIO

S. Mattia

25 VEN

S. Cesario, S. Vittorino

ORGANICO

26 SAB

S. Romeo

27 DOM

S. Leandro

28 LUN

 S. Romano abate

TAGLIANDO PER
LA FORNITURA
ANNUALE DI
SACCHI PER LA
RACCOLTA DEGLI
IMBALLAGGI IN
PLASTICA

(da presentare
obbligatoriamente integro
ritagliando lungo i lati
tratteggiati)

MODALITÀ DI RITIRO

(Per il ritiro occorre presentare
la tessera sanitaria o la tessera
Business Card):

- presso l'Ecocentro di
Viale Cruto, negli orari
di apertura a partire da
marzo 2021.



Tagliando per
il ritiro della
**seconda
fornitura**
di sacchi (raccolta
imballaggi in
plastica)

(Utilizzabile non prima di 90
giorni dalla data di ritiro del
primo tagliando)



Tagliando per
il ritiro della
**prima
fornitura**
di sacchi (raccolta
imballaggi in
plastica)

I TAGLIANDI SONO VALIDI DAL
01/03/2021 AL 28/02/2022

QUESTO CALENDARIO
SI RIFERISCE
ALL'IMMOBILE SITO IN

ZONA 2 - 009.BRU.02



Grafica ideata da  e  IDEE E PROGETTI
PER LA SOSTENIBILITÀ

In collaborazione con:



INFORMAZIONI

011.96.98.800

www.covar14.it • www.pegaso03.it



SCARICA
Riapp

LA WEB APP SUI RIFIUTI
DEL TUO COMUNE

COMUNE DI
BRUINO, ZONA 2

Disponibile su



Oppure collegati a www.riapp.it

