



COMUNE DI  
BRUINO

**ZONA 1**  
008.BRU.01



# ECONOMIA CIRCOLARE

utilizziamo le risorse  
in modo sostenibile

ECOCALENDARIO



# 2021

# ELENCO DELLE VIE SERVITE



COMUNE DI  
BRUINO

**ZONA 1**  
008.BRU.01



- PIAZZA DELLA PACE
- PIAZZA DONATORI DEL SANGUE
- PIAZZA MUNICIPIO
- PIAZZALE ALBA SERENA
- STR.ANT.GIAV.ORBASSANO
- STRADA DEL CHIAPUSSALE
- STRADA DEL DORGNANO
- STRADA DEL MEISINO
- STRADA DELLA RUL
- STRADA LORA
- STRADA VIC. FORNACE
- VIA AIRASCA
- VIA BARDONECCHIA
- VIA CANDIOLO
- VIA COAZZE
- VIA CORDERO
- VIA CUMIANA
- VIA DEI CICLAMINI
- VIA DEI GELSOMINI
- VIA DEI GLICINI
- VIA DEI PLATANI
- VIA DEL MULINO
- VIA DELLE ACACIE
- VIA DELLE BETULLE
- VIA DELLE CAMELIE
- VIA DELLE GINESTRE
- VIA DELLE MAGNOLIE
- VIA DELLE ROSE
- VIA DELLE VIOLE
- VIA GUARINI
- VIA JUVARRA
- VIA MONCENISIO
- VIA MONTE BIANCO
- VIA MONTE CERVINO
- VIA MONTE ROSA
- VIA MONTE SAN GIORGIO
- VIA MONVISO
- VIA MUSINÈ
- VIA NONE
- VIA ORBASSANO
- VIA PALLADIO
- VIA PIOSSASCO (DA N.1 A N.15 E DA N.2 A N.56)
- VIA PO
- VIA REANO
- VIA RIVALTA
- VIA ROCCIAMELONE
- VIA ROCCIAVRÈ
- VIA ROGGERI
- VIA ROMA
- VIA SAN ROCCO
- VIA SANGANO
- VIA SANGONE
- VIA SUSÀ PINEROLO (DA N.1 A N.15 E DA N.2 A N.28)
- VIA TORINO
- VIA TRANA
- VIA VALGIOIE
- VIA VILLARBASSE
- VIA VOLVERA (DAL N.5 AL N.17 E DAL N.2 AL N.6)
- VIA XXV APRILE
- VIALE DEI CIPRESSI
- VIALE DEI TIGLI
- VICOLO GRAN PARADISO
- VICOLO MONGINEVRO
- VICOLO RENATO AUDANO
- VICOLO SAN MARTINO
- VICOLO VIOLA

SCARICA  
**Riapp**

LA WEB APP SUI RIFIUTI  
DEL TUO COMUNE

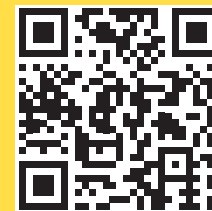

COMUNE DI  
BRUINO, ZONA 1

Disponibile su



Oppure collegati a [www.riapp.it](http://www.riapp.it)

# L'ECOCENTRO



## DOVE E QUANDO

L'Ecocentro in Viale Cruto osserva i seguenti orari:

### Dal 1 aprile al 31 ottobre:

- dal lunedì al venerdì:  
9.30-12.00
- sabato: 9.30-12.00  
e 15.00-18.00

### Dal 1 novembre al 31 marzo:

- dal lunedì al venerdì:  
9.30-12.00
- sabato: 9.30-12.00  
e 14.00-17.00

(festivi esclusi)

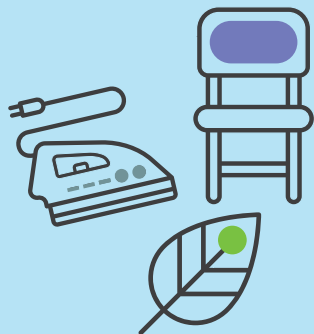

## COSA CONFERIRE

Carta e cartone; Plastica e lattine; Plastica mista; Verde, Imballaggi in vetro; Pneumatici; Metallo; Legno; Inerti; Ingombranti; Vernici; Oli vegetali; Oli minerali; Abiti usati; Accumulatori al piombo; Toner; Tappi in sughero; Bombolette spray; Imballaggi sporchi; RAEE (Rifiuti di apparecchiature elettriche ed elettroniche: Frigoriferi e congelatori, piccoli e grandi elettrodomestici, TV/PC, Neon, Utensili e Giocattoli elettrici ed elettronici).

## LIMITI DI CONFERIMENTO

ATTENZIONE! Collegarsi a [www.covar14.it](http://www.covar14.it) o telefonare al numero 011.96.98.800 per verificare **i limiti di conferimento** previsti per ciascuna tipologia di rifiuto a seconda del soggetto che accede all'Ecocentro (famiglia o utenza non domestica).

Chi si reca all'ECOCENTRO deve essere residente a Bruino ed esibire la tessera sanitaria.

Le attività commerciali devono invece presentare l'apposita BUSINESS CARD.

## ATTENZIONE!

- I rifiuti conferiti devono essere suddivisi per tipologia;
- i rifiuti devono essere scaricati direttamente negli appositi contenitori sulla base di quanto indicato dal personale addetto e dalla segnaletica.

Per maggiori informazioni consulta "IL REGOLAMENTO DEI CENTRI DI RACCOLTA" su [www.covar14.it](http://www.covar14.it) o chiama il numero

**011.96.98.800**

# COME SEPARARE CORRETTAMENTE I RIFIUTI

## CARTA E CARTONE \*

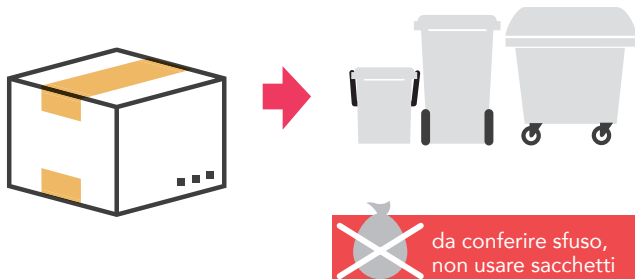

**Sì**

- giornali, riviste, fotocopie, libri, quaderni e opuscoli non plastificati
- tutti gli imballaggi in carta e cartone, anche ondulato di qualsiasi forma o grandezza
- tutte le confezioni in cartoncino per alimenti (es. pasta, sale, cereali, etc.)
- tutti i cartoni per bevande e alimenti (es. Tetra Pak) svuotati (es. quelli per latte, vino, passate, succhi ecc.)
- tutti i sacchetti di carta (es. pane, frutta etc.)

**NO**

- tutti i materiali che non sono di cellulosa
- carta o cartone sporchi (es. fazzoletti usati, cartone della pizza sporco, carta forno)
- carta oleata, plastificata o chimica (es. carta per affettati, carta dei fax, etc.)
- carta o cartoncino con residui di colla
- piatti di carta sporchi
- contenitori di prodotti pericolosi
- polistirolo, sacchetti di nylon

## VETRO \*

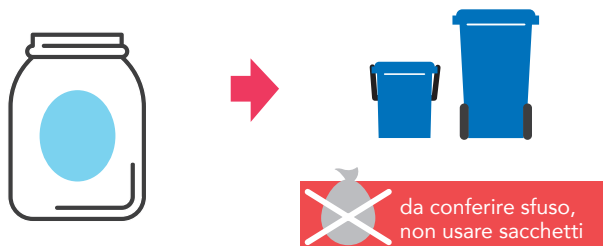

**Sì**

- imballaggi in vetro (bottiglie e barattoli senza tappo)

**NO**

- oggetti in ceramica o porcellana
- oggetti in pirex o cristallo
- lampadine e lampade a neon
- vetri derivanti da serramenti
- specchi

## PLASTICA E LATTINE

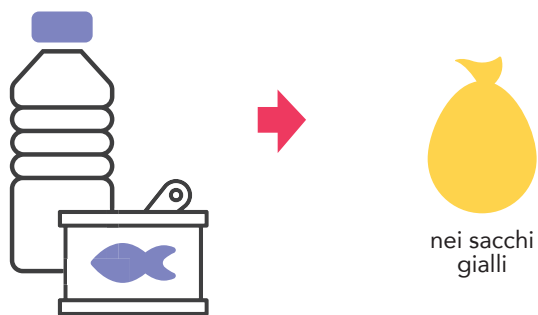

**Sì**

- bottiglie e contenitori in plastica con la scritta pet, pe, pvc, pp e ps
- blister e contenitori rigidi sagomati
- lattine e vaschette per alimenti in alluminio
- bombolette spray senza nebulizzatore in plastica (es: panna, deodorante, lacche)
- piatti e bicchieri di plastica usa e getta puliti
- buste di nylon, carta stagnola
- film e pellicole per alimenti o per imballaggio
- barattoli e scatolette in acciaio e banda stagnata
- grucce appendiabiti in plastica
- polistirolo

**NO**

- beni durevoli in plastica (es: elettrodomestici, casalinghi, complementi d'arredo)
- barattoli per colle, vernici e solventi
- penne, biro
- cd, dvd e vhs
- giocattoli
- manufatti in plastica non aventi la funzione di imballaggio
- posate in plastica
- sacchetti biodegradabili

## ORGANICO



nel contenitore marrone o autonomamente smaltito con il compostaggio domestico



in sacchetti compostabili o in carta

### Sì

- avanzi alimentari freddi (es. gusci d'uovo, scarti di frutta e verdura etc.)
- alimenti avariati separati dalle confezioni
- filtri del tè, camomille e tisane,
- fondi di caffè
- tovagliolini di carta sporchi
- carta da cucina unta

### NO

- confezioni di alimenti
- sfalci e potature
- liquidi e oli
- lettiere di animali domestici

## RU - RIFIUTI INDIFFERENZIATI

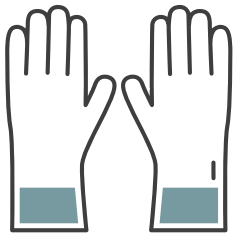

nel contenitore grigio



in qualsiasi sacchetto

### Sì

- giocattoli, oggetti in plastica
- cassette audio e video, CD
- posate in plastica
- lettiere di animali
- carta oleata, plastificata
- cosmetici, cotone idrofilo
- stracci sporchi, spugne e oggetti in gomma
- penne, pennarelli
- pannolini
- ceramica e porcellana

### NO

- rifiuti riciclabili, da conferire negli altri contenitori
- ingombranti
- indumenti usati in buono stato
- materiale edilizio
- pile e medicinali
- toner e cartucce per stampanti
- oggetti conferibili ai centri di raccolta comunali (vedi sezione "L'Ecocentro")

Tutte le raccolte avverranno con servizio diurno, l'esposizione dovrà avvenire tra le ore **22.00** del giorno precedente la raccolta e le ore **6.00** del giorno indicato.

I lavaggi sono previsti per i contenitori **RU** da **240 l** in su e per i contenitori **ORGANICO** da **120 l** in su.  
**Nei giorni di lavaggio si raccomanda di lasciare esposti i contenitori fino ad avvenuta effettuazione del servizio (indicativamente fino a sera).**

Vi invitiamo a rispettare scrupolosamente gli orari di esposizione e a segnalare i casi di mancata raccolta al numero **011.96.98.800** il giorno successivo a quello indicato per il passaggio.

\* Nei prossimi mesi cambieranno i colori di contenitori e adesivi, come indicato nella sezione "Regole per il buon funzionamento del servizio"

# ALTRI RIFIUTI

\* Nei prossimi mesi cambieranno i colori di contenitori e adesivi, come indicato nella sezione "Regole per il buon funzionamento del servizio"

## VERDE E RAMAGLIE \*



Nel cassonetto verde oppure all'Ecocentro (per informazioni sul servizio: 011.96.98.800)

### COSA SÌ

- sfalci di erba, potature della siepe
- ramaglie
- foglie e terriccio
- cortecce, segatura e paglia
- ceneri di legna (spente)
- piante domestiche

### COSA NO

- rifiuti alimentari e scarti di cucina
- alimenti liquidi
- ossi
- lettiere per animali
- sacchetti di nylon

## RAEE Rifiuti da Apparecchiature Elettriche ed Elettroniche



All'Ecocentro o consegnati ai punti vendita a fronte di un acquisto del nuovo secondo le disposizioni di Legge vigenti

- Grandi elettrodomestici
- Piccoli elettrodomestici
- Apparecchiature informatiche e per telecomunicazioni
- Apparecchiature di consumo
- Apparecchiature di illuminazione
- Strumenti elettrici ed elettronici (ad eccezione degli utensili industriali fissi di grandi dimensioni)
- Giocattoli e apparecchiature per lo sport e per il tempo libero

## INGOMBRANTI

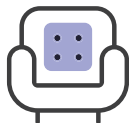

Ritiro gratuito a domicilio, su prenotazione al numero 011.96.98.800, oppure all'Ecocentro

**ATTENZIONE: PER IL RITIRO A DOMICILIO, IL MATERIALE VA ESPOSTO NEL GIORNO INDICATO AL MOMENTO DELLA PRENOTAZIONE**

Tutti gli oggetti voluminosi di origine domestica, come ad esempio:

- divani, mobili, materassi, reti,
- cucine, frigoriferi, televisori, lavatrici
- lavastoviglie, condizionatori

## PILE



Sfuse negli appositi contenitori gialli posti in prossimità delle ferramenta e/o dei negozi di fotografia

Le pile sono rifiuti pericolosi che non devono essere dispersi nell'ambiente, nel nostro territorio vengono raccolti in modo differenziato.

### COSA SÌ

- pile e batterie a stilo (es. per torce, radio) o rettangolari
- pile a bottone (es. per calcolatrici, orologi)

### COSA NO

- batterie contenenti liquidi
- lampadine e lampade a neon
- batterie per automobili

## FARMACI



Sfusi negli appositi contenitori bianchi posti in prossimità delle farmacie

I farmaci sono rifiuti speciali, inquinanti per l'ambiente, nel nostro territorio vengono raccolti in modo differenziato.

### COSA SÌ

- sciroppi, pastiglie, flaconi, pomate
- altri farmaci scaduti privi di confezione

### COSA NO

- imballaggi
- siringhe, termometri

## REGOLE PER IL BUON FUNZIONAMENTO DEL SERVIZIO:

### ESPORRE

i contenitori solo se pieni

### SCHIACCIARE

gli imballaggi per ridurne il volume

### CONFERIRE

i rifiuti nei rispettivi contenitori

### RISPETTARE

gli orari di esposizione

### SVUOTARE

gli imballaggi dal contenuto residuo

### NON ABBANDONARE

i rifiuti all'esterno dei contenitori

## COLORE DEI CASSONETTI

La normativa UNI 11686 uniforma, per l'Europa, il colore dei contenitori per la raccolta differenziata. Nei prossimi mesi i cassonetti danneggiati saranno sostituiti con quelli dei nuovi colori.

## UTENZE NON DOMESTICHE

Le utenze non domestiche selezionate, che attualmente usufruiscono di passaggi di raccolta aggiuntivi rispetto a quanto riportato in calendario, continueranno ad avvalersi dei seguenti servizi:

- **VETRO** - FREQUENZA DI RACCOLTA SETTIMANALE (LUNEDÌ)
- **CARTONE** - FREQUENZA DI RACCOLTA SETTIMANALE (VENERDÌ)
- **PLASTICA** - FREQUENZA DI RACCOLTA SETTIMANALE (MARTEDÌ)

Le utenze non domestiche che effettuano l'autocompostaggio aerobico, anche di prossimità o di comunità, per residui costituiti da sostanze naturali non pericolose prodotti nell'ambito delle attività agricole e vivaistiche, possono fruire della **riduzione della TARI** prevista dal Regolamento comunale, iscrivendosi all'Albo dei Compostatori istituito presso il Comune.



## ATTENZIONE!

Per tutte le informazioni e per la prenotazione di servizi è a disposizione il numero

**011.96.98.800**

Ulteriori informazioni sono disponibili sui siti:

[www.covar14.it](http://www.covar14.it)

[www.pegaso03.it](http://www.pegaso03.it)



**MARZO**  
2021



## Economia circolare

I nostri rifiuti possono tornare ad essere materia prima con il riuso:

- **Aggiusta** e riusa oggetti e prodotti quando è possibile
- Se funziona ma non ti serve più, **non gettarlo**: puoi scambiarlo o donarlo.

**1 LUN**

S. Albino

**RU, ORGANICO+LAV,  
CARTA, PLASTICA,  
VERDE**

**2 MAR**

S. Basileo martire

**3 MER**

S. Cunegonda

**4 GIO**

S. Casimiro, S. Lucio

**ORGANICO**

**5 VEN**

S. Adriano

**6 SAB**

☾ S. Giordano

**7 DOM**

III di Quaresima

**17 MER**

S. Patrizio

**18 GIO**

S. Salvatore, S. Cirillo

**ORGANICO**

**19 VEN**

S. Giuseppe

**20 SAB**

S. Claudia

**21 DOM**

☾ V di Quaresima

**22 LUN**

S. Lea

**RU+LAV, ORGANICO,  
CARTA**

**23 MAR**

S. Turibio de M.



**ECOALBERGHI**

**B&B EDERA**

Via Garibaldi 27,  
Castagnole Piemonte



**ECORISTORANTI**

**AGRITURISMO  
LA CASCINETTA**

Località Tetti Mauritti 26,  
Villastellone

**AGRITURISMO  
VILLA ALBINA**

Via Piave 91, La Loggia

**ANTICA TRATTORIA  
ROSA ROSSA**

Via Carlo Alberto 5,  
Moncalieri



**8 LUN** RU, ORGANICO, CARTA,  
VETRO

S. Giovanni di Dio

**9 MAR**

S. Francesca Romana

**10 MER**

S. Simplicio Papa

**11 GIO**

S. Costantino

ORGANICO

**12 VEN**

S. Massimiliano

**13 SAB**

● S. Arrigo, S. Eufrazia

**14 DOM**

IV di Quaresima

**15 LUN** RU, ORGANICO, CARTA,  
PLASTICA, VERDE

S. Luisa

**16 MAR**

S. Eriberto vescovo

**24 MER**

S. Romolo

**25 GIO**

Annunc. del Signore

ORGANICO

**26 VEN**

S. Teodoro, S. Emanuele

**27 SAB**

S. Augusto

**28 DOM**

○ Le Palme

**29 LUN** RU, ORGANICO, CARTA,  
PLASTICA, VERDE

S. Secondo martire

**30 MAR**

S. Amedeo

**31 MER**

S. Beniamino martire



**ECOACQUISTI**

**NEGOZI ADERENTI AL  
PROTOCOLLO ECOACQUISTI**

**ALIMENTARI  
LA CIABATTA**  
Via De Nicola 6,  
Beinasco

**ALIMENTARI  
TERMINE GAETANO**  
Via Carignano 94,  
Rivalta di Torino

SCARICA

**Riapp**

LA WEB APP SUI RIFIUTI  
DEL TUO COMUNE

COMUNE DI  
BRUINO, ZONA 1

Disponibile su



Oppure collegati a [www.riapp.it](http://www.riapp.it)

**NOTE**

LAV = raccolta + lavaggio

RU = rifiuti indifferenziati  
(cassonetto grigio)

\* = turno di raccolta  
spostato causa festività

# APRILE 2021



## Materie prime

Contribuisci a consumare meno risorse:

- **Scegli** prodotti realizzati con materiale riciclato e riciclabile
- **Differenzia** i rifiuti: grazie al riciclo verranno inseriti in un nuovo ciclo produttivo.



### 1 GIO

S. Ugo vescovo

ORGANICO

### 2 VEN

S. Francesco di P.

### 17 SAB

S. Aniceto Papa

### 18 DOM

S. Galdino vescovo

### 3 SAB

S. Riccardo

VETRO\*, VERDE\*

### 19 LUN

S. Ermogene martire

RU, ORGANICO, CARTA,  
VERDE

### 4 DOM

☾ S. Pasqua

### 20 MAR

☾ S. Adalgisa vergine

### 5 LUN

Lunedì dell'Angelo

ORGANICO+LAV, CARTA

### 21 MER

S. Silvio

### 6 MAR

S. Guglielmo

RU\*

### 22 GIO

S. Caio

ORGANICO

### 7 MER

S. Ermanno

### 23 VEN

S. Giorgio martire



## ECORISTORANTI

**GRAN BAR UMBERTO I**  
Via Porta Mercatoria 1,  
Carignano

**ISTITUTO ALBERGHIERO  
BOBBIO**  
Via Porta Mercatoria 4/B,  
Carignano

**LA TAVERNA  
DI FRA FIUSCH**  
Via Maurizio Beria 32,  
Revigliasco (Moncalieri)

**8 GIO**

S. Alberto Dionigi

ORGANICO

**9 VEN**

S. Maria Cleofe

**10 SAB**

S. Terenzio martire

**11 DOM**

D. in Albis

**12 LUN**

● S. Giulio Papa

RU, ORGANICO, CARTA,  
PLASTICA, VERDE

**13 MAR**

S. Martino Papa

**14 MER**

S. Abbondio

**15 GIO**

S. Annibale

ORGANICO

**16 VEN**

S. Lamberto

**24 SAB**

S. Fedele

**25 DOM**

S. Marco evangelista

**26 LUN**

SS. Cleto e Marcellino

RU, ORGANICO, CARTA,  
PLASTICA, VERDE

**27 MAR**

○ S. Zita

**28 MER**

S. Valeria

**29 GIO**

S. Caterina da Siena

ORGANICO

**30 VEN**

S. Pio V Papa



**ECOACQUISTI**

**NEGOZI ADERENTI AL  
PROTOCOLLO ECOACQUISTI**

**ANTICA MACELLERIA  
DEL BORGO**

Via Bianca della Valle 17,  
Rivalta di Torino

**AUDISIO RENTA VINI**

Via Piosasco 82,  
Rivalta di Torino

SCARICA

**Riapp**

LA WEB APP SUI RIFIUTI  
DEL TUO COMUNE

COMUNE DI  
BRUINO, ZONA 1

Disponibile su



Oppure collegati a [www.riapp.it](http://www.riapp.it)

**NOTE**

LAV = raccolta + lavaggio

RU = rifiuti indifferenziati  
(cassonetto grigio)

\* = turno di raccolta  
spostato causa festività

**M**AGGIO  
2021



## Impronta ecologica

L'impronta ecologica misura il consumo umano di risorse naturali rispetto alla capacità della Terra di rigenerarle. Per un uso sostenibile delle risorse **scegli prodotti durevoli e di qualità, locali e con poco imballaggio.**



**ECOALBERGHI**

**LA DAMA BED & BREAKFAST**  
Via Torino 13,  
Candiolo



**ECORISTORANTI**

**LE BISTROT SELFERVICE**  
Via Torino 35,  
Nichelino

**MARILYN CAFÈ**  
Piazza Alfieri 8,  
Beinasco

**1 SAB**

S. Giuseppe art.

**2 DOM**

S. Cesare, S. Atanasio

**3 LUN** RU, ORGANICO, CARTA,  
VETRO, VERDE

● SS. Filippo e Giacomo

**4 MAR**

S. Silvano, S. Nereo

**5 MER**

S. Pellegrino mar.

**6 GIO** ORGANICO

S. Giuditta mar.

**7 VEN**

S. Flavia

**17 LUN** RU, ORGANICO, CARTA,  
VERDE

S. Pasquale Baylon

**18 MAR**

S. Giovanni I Papa

**19 MER**

● S. Celestino V Papa

**20 GIO** ORGANICO

S. Bernardino da S.

**21 VEN**

S. Vittorio mar.

**22 SAB**

S. Rita da Cascia

**23 DOM**

Pentecoste

**8 SAB**

S. Vittore

**9 DOM**

S. Gregorio

**10 LUN** RU, ORGANICO, CARTA,  
PLASTICA, VERDE

S. Antonino

**11 MAR**

● S. Fabio mar.

**12 MER**

S. Rossana

**13 GIO**

S. Emma

ORGANICO

**14 VEN**

S. Mattia ap.

**15 SAB**

S. Torquato

**16 DOM**

S. Ubaldo

**24 LUN**

B. V. Maria Ausiliatrice

RU+LAV, ORGANICO,  
CARTA, PLASTICA,  
VERDE

**25 MAR**

S. Urbano

**26 MER**

○ S. Filippo Neri

**27 GIO**

S. Agostino

ORGANICO

**28 VEN**

S. Emilio M.

**29 SAB**

S. Massimino vescovo

**30 DOM**

SS. Trinità

**31 LUN**

Visitaz. B.V.M.

RU, ORGANICO, CARTA,  
VETRO, VERDE



**ECOACQUISTI**

NEGOZI ADERENTI AL  
PROTOCOLLO ECOACQUISTI

**CASEIFICIO QUARANTA**

Via Bocca 26,  
Rivalta di Torino



Scopri tutte le iniziative  
su [www.covar14.it](http://www.covar14.it)

**NOTE**

LAV = raccolta + lavaggio

RU = rifiuti indifferenziati  
(cassonetto grigio)

\* = turno di raccolta  
spostato causa festività

GIUGNO  
2021



## Consumo consapevole

- Scegli oggetti e componenti riutilizzabili e riparabili. Nel caso di imballaggi, assicurati che siano riciclabili.
- Occhio alle etichette! Possono contenere utili informazioni sulle performance ambientali dei prodotti.



**1 MAR**

S. Giustino martire

**2 MER**

☾ Festa della Repubblica

**3 GIO**

S. Carlo L. List

ORGANICO

**4 VEN**

S. Quirino vescovo

**5 SAB**

S. Bonifacio vescovo

**6 DOM**

Corpus Domini

**7 LUN** RU, ORGANICO, CARTA,  
PLASTICA, VERDE

S. Roberto vescovo

**17 GIO**

S. Adolfo

ORGANICO

**18 VEN**

☾ S. Marina

**19 SAB**

S. Romualdo

**20 DOM**

S. Silverio Papa

**21 LUN**

S. Luigi Gonzaga

RU+LAV, ORGANICO,  
CARTA, PLASTICA,  
VERDE

**22 MAR**

S. Paolino da Nola

**23 MER**

S. Lanfranco vescovo



## ECORISTORANTI

**OSTERIA  
DI FUORI PORTA**  
Via Silvio Pellico 106,  
Carignano

**PIZZERIA  
DA FERRUCCIO**  
Via Sestriere 29,  
Moncalieri

**PIZZERIA EL TIGRE**  
Via Silvio Pellico 37,  
Carignano

**8 MAR**

S. Medardo vescovo

**9 MER**

S. Primo, S. Efre

**10 GIO**

● S. Diana, S. Marcella

ORGANICO

**11 VEN**

S. Barnaba ap.

**12 SAB**

S. Guido, S. Onofrio

**13 DOM**

S. Antonio da P.

**14 LUN**

S. Eliseo

RU, ORGANICO+LAV,  
CARTA, VERDE

**15 MAR**

S. Vito

**16 MER**

S. Aureliano

**24 GIO**

○ Nativ. S. Giovanni B.

ORGANICO

**25 VEN**

S. Guglielmo ab.

**26 SAB**

S. Vigilio vescovo

**27 DOM**

S. Cirillo d' Aless.

**28 LUN**

S. Attilio

RU, ORGANICO, CARTA,  
VETRO, VERDE

**29 MAR**

SS. Pietro e Paolo

**30 MER**

SS. Primi martiri



**ECOACQUISTI**

**NEGOZI ADERENTI AL  
PROTOCOLLO ECOACQUISTI**

**DELFINO BLU  
LAUNDRY ROOM**  
Via Verdi 1,  
Rivalta di Torino

**ECOBIO ALIMENTI  
ERBORISTERIA**  
Via Pinerolo Susa 67,  
Bruino

SCARICA

**Riapp**

LA WEB APP SUI RIFIUTI  
DEL TUO COMUNE

COMUNE DI  
BRUINO, ZONA 1

Disponibile su



Oppure collegati a [www.riapp.it](http://www.riapp.it)

**NOTE**

LAV = raccolta + lavaggio

RU = rifiuti indifferenziati  
(cassonetto grigio)

\* = turno di raccolta  
spostato causa festività

LUGLIO  
2021



## Obsolescenza programmata

Le tue scelte possono fare la differenza:

- **Ripara** ciò che si può riparare
- **Evita le ultime novità.** In ambito elettronico, gli ultimi trend hanno spesso un'aspettativa di vita inferiore a quella delle generazioni precedenti.



ECOALBERGHI

CASA ARGO B&B  
Strada Visone 4, Moncalieri



ECORISTORANTI

PIZZERIA  
I MASCALZONI  
Strada Carignano 9,  
Moncalieri

PIZZERIA  
LA NUOVA DIONISIO  
Via Cuneo 52,  
Nichelino

PIZZERIA  
MONDO PIZZA  
Via Torino 35,  
Trofarello

**1 GIO**

☾ S. Teobaldo erem.

ORGANICO

**2 VEN**

S. Ottone

**3 SAB**

S. Tommaso ap.

**4 DOM**

S. Elisabetta Port.

**5 LUN** RU, ORGANICO, CARTA,  
PLASTICA, VERDE

S. Antonio M. Zac.

**6 MAR**

S. Maria Goretti

**7 MER**

S. Claudio

**17 SAB**

☾ S. Alessio

**18 DOM**

S. Federico

**19 LUN** RU, ORGANICO, CARTA,  
PLASTICA, VERDE

S. Simmaco

**20 MAR**

S. Margherita

**21 MER**

S. Lorenzo da B.

**22 GIO**

S. Maria Maddalena

ORGANICO

**23 VEN**

S. Brigida



**8 GIO**

S. Adriano

ORGANICO

**9 VEN**

S. Letizia

**10 SAB**

● S. Silvana

**11 DOM**

S. Benedetto ab.

**12 LUN**

S. Fortunato martire

RU+LAV, ORGANICO,  
CARTA, VERDE

**13 MAR**

S. Enrico imp.

**14 MER**

S. Camillo De Lellis

**15 GIO**

S. Bonaventura

ORGANICO

**16 VEN**

N.S. del Carmelo

**24 SAB**

○ S. Cristina

**25 DOM**

S. Giacomo ap.

**26 LUN**

SS. Anna e Gioacchino

RU, ORGANICO+LAV,  
CARTA, VETRO, VERDE

**27 MAR**

S. Lilibiana, S. Aurelio

**28 MER**

S. Nazario, S. Innocenzo

**29 GIO**

S. Marta

ORGANICO

**30 VEN**

S. Pietro Crisologo

**31 SAB**

● S. Ignazio di L.



**ECOACQUISTI**

**NEGOZI ADERENTI AL  
PROTOCOLLO ECOACQUISTI**

**FERRAMENTA  
ALUFFI**

Via Umberto I 13,  
Rivalta di Torino

**FRUTTA E VERDURA  
DI PARRELLI LAURA**

Via Gerbidi 5/1,  
Rivalta di Torino

SCARICA

**Riapp**

LA WEB APP SUI RIFIUTI  
DEL TUO COMUNE

COMUNE DI  
BRUINO, ZONA 1

Disponibile su



Oppure collegati a [www.riapp.it](http://www.riapp.it)

**NOTE**

LAV = raccolta + lavaggio

RU = rifiuti indifferenziati  
(cassonetto grigio)

\* = turno di raccolta  
spostato causa festività

AGOSTO  
2021



## Meno plastica

Si prevede che la produzione globale di materie plastiche quadruplicherà entro il 2050. Per i tuoi acquisti:

- **Prediligi prodotti sfusi** (cibi, detersivi) a quelli preconfezionati
- Usa bicchieri e stoviglie **lavabili o compostabili**.

### 1 DOM

S. Alfonso

**2 LUN** RU, ORGANICO, CARTA,  
PLASTICA, VERDE

S. Eusebio

### 3 MAR

S. Lidia

### 4 MER

S. Giovanni M. V.

### 5 GIO

S. Osvaldo

ORGANICO

### 6 VEN

Trasfigurazione del Signore

### 7 SAB

S. Gaetano da T.

### 17 MAR

S. Giacinto

### 18 MER

S. Elena

### 19 GIO

S. Ludovico

ORGANICO

### 20 VEN

S. Bernardo abate

### 21 SAB

S. Pio X

### 22 DOM

○ S. Maria Regina

### 23 LUN

S. Rosa da Lima

RU+LAV, ORGANICO,  
CARTA, VETRO, VERDE



ECOALBERGHI

**CASA ARGO B&B**  
Strada Visone 4, Moncalieri



ECORISTORANTI

**PIZZERIA  
I MASCALZONI**  
Strada Carignano 9,  
Moncalieri

**PIZZERIA  
LA NUOVA DIONISIO**  
Via Cuneo 52,  
Nichelino

**PIZZERIA  
MONDO PIZZA**  
Via Torino 35,  
Trofarello

**8 DOM**

● S. Domenico

**9 LUN** RU, ORGANICO, CARTA,  
VERDE

S. Romano

**10 MAR**

S. Lorenzo martire

**11 MER**

S. Chiara

**12 GIO** ORGANICO

S. Giuliano

**13 VEN**

S. Ippolito

**14 SAB**

S. Alfredo

**15 DOM**

● Assunzione di M. Vergine

**16 LUN** RU, ORGANICO, CARTA,  
PLASTICA, VERDE

S. Rocco

**24 MAR**

S. Bartolomeo ap.

**25 MER**

S. Ludovico

**26 GIO** ORGANICO

S. Alessandro martire

**27 VEN**

S. Monica

**28 SAB**

S. Agostino

**29 DOM**

Mart. S. Giov. Battista

**30 LUN** RU, ORGANICO+LAV,  
CARTA, PLASTICA,  
VERDE

● S. Faustina, S. Tecla

**31 MAR**

S. Aristide martire



**ECOACQUISTI**

**NEGOZI ADERENTI AL  
PROTOCOLLO ECOACQUISTI**

**FERRAMENTA  
ALUFFI**

Via Umberto I 13,  
Rivalta di Torino

**FRUTTA E VERDURA  
DI PARRELLI LAURA**

Via Gerbidi 5/1,  
Rivalta di Torino

SCARICA

**Riapp**

LA WEB APP SUI RIFIUTI  
DEL TUO COMUNE

COMUNE DI  
BRUINO, ZONA 1

Disponibile su



Oppure collegati a [www.riapp.it](http://www.riapp.it)

**NOTE**

LAV = raccolta + lavaggio

RU = rifiuti indifferenziati  
(cassonetto grigio)

\* = turno di raccolta  
spostato causa festività

SETTEMBRE  
2021

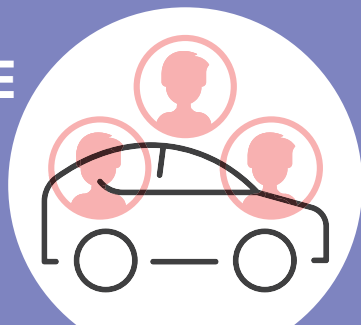

## Sharing economy

Spesso è possibile condividere un bene o un servizio senza possederlo! Per le auto esistono servizi di **leasing o car sharing**. Molti altri beni possono essere **usati in condivisione**, ottenendo una riduzione dei rifiuti e delle emissioni di CO2 ed un risparmio di risorse e denaro.



**1 MER**

S. Egidio abate

**2 GIO**

S. Elpidio vescovo

ORGANICO

**3 VEN**

S. Gregorio mar.

**4 SAB**

S. Rosalia

**5 DOM**

S. Vittorino vescovo

**6 LUN** RU, ORGANICO, CARTA,  
VERDE

S. Umberto

**7 MAR**

S. Regina

**17 VEN**

S. Roberto Bellarmino

**18 SAB**

S. Sofia mar.

**19 DOM**

S. Gennaro vescovo

**20 LUN** RU, ORGANICO, CARTA,  
VETRO, VERDE

S. Eustachio

**21 MAR**

S. Matteo apostolo

**22 MER**

S. Maurizio martire

**23 GIO**

S. Pio da Pietralcina

ORGANICO



### ECORISTORANTI

**RISTORANTE  
AL GRILLO SAGGIO**  
Via Cottolengo 65,  
Vinovo

**RISTORANTE  
AL SOLITO POSTO**  
Via Cagliari 3/A,  
Carignano

**RISTORANTE ANTICHI  
SAPORI DEL MULINO**  
Via Balegno 2,  
Rivalta di Torino

**8 MER**

Natività B. V. Maria

**9 GIO**

S. Sergio Papa

ORGANICO

**10 VEN**

S. Nicola da Tolentino

**11 SAB**

S. Diomede martire

**12 DOM**

S. Guido

**13 LUN** RU, ORGANICO, CARTA,  
PLASTICA, VERDE

🕒 S. Giovanni Crisostomo

**14 MAR**

Es. della S. Croce

**15 MER**

B. V. Addolorata

**16 GIO**

SS. Cornelio e Cipriano

ORGANICO

**24 VEN**

S. Pacifico conf.

**25 SAB**

S. Aurelia

**26 DOM**

SS. Cosimo e Damiano

**27 LUN**

S. Vincenzo de Paoli

RU+LAV, ORGANICO,  
CARTA, PLASTICA,  
VERDE

**28 MAR**

S. Venceslao martire

**29 MER**

🕒 SS. Michele, Gabriele e Raffaele

**30 GIO**

S. Girolamo dottore

ORGANICO



**ECOACQUISTI**

**NEGOZI ADERENTI AL  
PROTOCOLLO ECOACQUISTI**

**LA CASCINA  
RIVALTESE**

Via San Luigi 87/53,  
Rivalta di Torino

**LAVANDERIA  
ALBA SERENA**

Via dei Glicini 13,  
Bruino

SCARICA

**Riapp**

LA WEB APP SUI RIFIUTI  
DEL TUO COMUNE

COMUNE DI  
BRUINO, ZONA 1

Disponibile su



Oppure collegati a [www.riapp.it](http://www.riapp.it)

**NOTE**

LAV = raccolta + lavaggio

RU = rifiuti indifferenziati  
(cassonetto grigio)

\* = turno di raccolta  
spostato causa festività

**O**TTOBRE  
2021



## Trasporti

I trasporti sono responsabili di gran parte delle emissioni di gas a effetto serra e contribuiscono in larga misura ai cambiamenti climatici.

**Scegliere prodotti di stagione** significa evitare di importarli dall'estero, risparmiando emissioni di gas in atmosfera e tutti gli imballaggi necessari per il trasporto.



**1 VEN**

S. Teresa di Gesù Bambino

**2 SAB**

SS. Angeli Custodi

**3 DOM**

S. Gerardo

**4 LUN** RU, ORGANICO, CARTA,  
VERDE

S. Francesco d'Assisi

**5 MAR**

S. Placido martire

**6 MER**

● S. Bruno

**7 GIO**

B. V. del Rosario

ORGANICO

**17 DOM**

S. Ignazio d'Antiochia

**18 LUN** RU, ORGANICO, CARTA,  
VETRO, VERDE

S. Luca Evangelista

**19 MAR**

S. Isacco mar., S. Laura

**20 MER**

○ S. Irene

**21 GIO**

S. Orsola

ORGANICO

**22 VEN**

S. Donato vescovo

**23 SAB**

S. Giovanni da Capestrano



### ECORISTORANTI

**RISTORANTE CÀ MIA**  
Strada Revigliasco 138,  
Moncalieri

**RISTORANTE  
DEL CITRONE**  
Via Amoretti 1,  
Osasio

**RISTORANTE  
IL CANONICO**  
Via Castagnole 29,  
Carignano

**8 VEN**

S. Pelagia, S. Reparata

**9 SAB**

S. Dionigi

**10 DOM**

S. Daniele vescovo

**11 LUN**

S. Firmino vescovo

RU, ORGANICO+LAV,  
CARTA, PLASTICA,  
VERDE

**12 MAR**

S. Serafino

**13 MER**

☾ S. Edoardo re

**14 GIO**

S. Callisto I Papa

ORGANICO

**15 VEN**

S. Teresa d'Avila

**16 SAB**

S. Edvige

**24 DOM**

S. Antonio M.C.

**25 LUN**

S. Crispino

RU, ORGANICO, CARTA,  
PLASTICA, VERDE

**26 MAR**

S. Evaristo papa

**27 MER**

S. Fiorenzo vescovo

**28 GIO**

☾ S. Simone

ORGANICO

**29 VEN**

S. Ermelinda

**30 SAB**

S. Germano vescovo

**31 DOM**

S. Lucilla, S. Quintino

RU\*



**ECOACQUISTI**

**NEGOZI ADERENTI AL  
PROTOCOLLO ECOACQUISTI**

**PANETTERIA  
ALESSANDRA**  
Via Torino 68/bis,  
Beinasco

**PANETTERIA  
PASTICCERIA  
RIBONE RENZO**  
P.zza Martiri  
della Libertà 12,  
Rivalta di Torino

SCARICA

**Riapp**

LA WEB APP SUI RIFIUTI  
DEL TUO COMUNE

COMUNE DI  
BRUINO, ZONA 1

Disponibile su



Oppure collegati a [www.riapp.it](http://www.riapp.it)

**NOTE**

LAV = raccolta + lavaggio

RU = rifiuti indifferenziati  
(cassonetto grigio)

\* = turno di raccolta  
spostato causa festività

# NOVEMBRE 2021



## Ridurre i rifiuti

Basta davvero poco per ridurre i rifiuti!

- **Spesa intelligente:** evita di acquistare imballaggi inutili
- **Zero sprechi:** riutilizza, anche in cucina!
- **Compostaggio domestico:** trasforma in ammendante gli scarti organici.



ECOALBERGHI

**TWELVE HOTEL**  
Via Giacomo Leopardi 12,  
Moncalieri



ECORISTORANTI

**RISTORANTE  
IL FIORDO**  
Strada Torino 29,  
Moncalieri

**RISTORANTE  
L'ANGOLO PARTENOPEO**  
Viale Cavour 20,  
Beinasco

### 1 LUN

Tutti i Santi

ORGANICO, CARTA

### 17 MER

S. Elisabetta

### 2 MAR

Comm. dei defunti

### 18 GIO

S. Oddone

ORGANICO

### 3 MER

S. Martino, S. Silvia

### 19 VEN

○ S. Fausto martire

### 4 GIO

● S. Carlo Borromeo

ORGANICO

### 20 SAB

S. Benigno

### 5 VEN

S. Zaccaria profeta

### 21 DOM

Pres. B.V. Maria

### 6 SAB

S. Leonardo abate

### 22 LUN

S. Cecilia

RU, ORGANICO, CARTA,  
PLASTICA, VERDE

### 7 DOM

S. Ernesto abate

### 23 MAR

S. Clemente papa



**8 LUN** RU, ORGANICO, CARTA,  
PLASTICA, VERDE

S. Goffredo vescovo

**9 MAR**

S. Oreste

**10 MER**

S. Leone Magno

**11 GIO**

ORGANICO

☾ S. Martino di Tours

**12 VEN**

S. Renato

**13 SAB**

S. Diego

**14 DOM**

S. Giocondo vescovo

**15 LUN** RU, ORGANICO, CARTA,  
VETRO

S. Alberto Magno

**16 MAR**

S. Margherita di S.

**24 MER**

Cristo Re

**25 GIO**

S. Caterina d'Aless.

ORGANICO

**26 VEN**

S. Corrado vescovo

**27 SAB**

☾ S. Massino, S. Virgilio

**28 DOM**

I d'Avvento

**29 LUN**

RU, ORGANICO, CARTA

S. Saturnino martire

**30 MAR**

S. Andrea ap.



**ECOACQUISTI**

**NEGOZI ADERENTI AL  
PROTOCOLLO ECOACQUISTI**

**PAPPA E CUCCIA**  
Accessori e alimenti  
per animali  
Via Torino 41,  
Rivalta di Torino



Scopri tutte le iniziative  
su [www.covar14.it](http://www.covar14.it)

**NOTE**

LAV = raccolta + lavaggio  
RU = rifiuti indifferenziati  
(cassonetto grigio)  
\* = turno di raccolta  
spostato causa festività

DICEMBRE  
2021

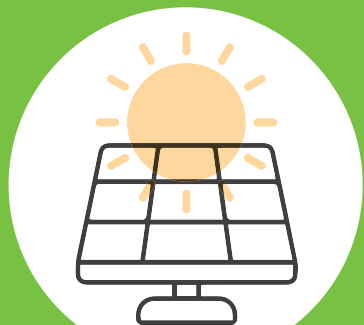

## Energie rinnovabili

Anche tu puoi diventare produttore-consumatore, attraverso:

- **Comunità energetiche**, modelli innovativi fondati sulla generazione e consumo di energia a Km zero
- **Impianti fotovoltaici** domestici che possono essere allacciati alla rete nazionale.



ECOALBERGHI

BED&BREAKFAST  
IL GLICINE

Via Canova 18, Nichelino



ECORISTORANTI

RISTORANTE LA PIOLA  
Via Monte Grappa 6,  
Virle Piemonte

RISTORANTE LA SIESTA  
Via Vallongo 27,  
Villastellone

RISTORANTE LIEVITO  
MADRE PURO LATTE  
Via Garibaldi 4,  
Moncalieri

**1 MER**

S. Ansano

**2 GIO**

S. Bibiana, S. Savino

ORGANICO

**3 VEN**

S. Francesco Saverio

**4 SAB**

S. Barbara

**5 DOM**

Il d'Avvento

**6 LUN** RU, ORGANICO, CARTA,  
PLASTICA

S. Nicola vescovo

**7 MAR**

S. Ambrogio vescovo

**17 VEN**

S. Lazzaro

**18 SAB**

S. Graziano vescovo

**19 DOM**

○ IV d'Avvento

**20 LUN** RU, ORGANICO, CARTA,  
PLASTICA, VERDE

S. Liberato martire

**21 MAR**

S. Pietro Canisio

**22 MER**

S. Francesca Cabrini

**23 GIO**

S. Vittoria

ORGANICO

**8 MER**

Immacolata Concezione

**9 GIO**

S. Siro

ORGANICO

**10 VEN**

N. S. di Loreto

**11 SAB**

☾ S. Damaso Papa

**12 DOM**

III d'Avvento

**13 LUN** RU, ORGANICO, CARTA,  
VETRO

S. Lucia

**14 MAR**

S. Giov. della Croce

**15 MER**

S. Valeriano

**16 GIO**

S. Albina

ORGANICO

**24 VEN**

S. Delfino

**25 SAB**

Natale del Signore

**26 DOM**

S. Stefano

**27 LUN**

☾ S. Giovanni apostolo

RU, ORGANICO, CARTA

**28 MAR**

SS. Innocenti martiri

**29 MER**

S. Tommaso B.

**30 GIO**

S. Eugenio V., S. Ruggero

ORGANICO

**31 VEN**

S. Silvestro papa



**ECOACQUISTI**

**NEGOZI ADERENTI AL  
PROTOCOLLO ECOACQUISTI**

**PASTIFICIO DELL'ARCO**

Via Bocca 36,  
Rivalta di Torino

SCARICA

**Riapp**

LA WEB APP SUI RIFIUTI  
DEL TUO COMUNE

COMUNE DI  
BRUINO, ZONA 1

Disponibile su



Oppure collegati a [www.riapp.it](http://www.riapp.it)

**NOTE**

LAV = raccolta + lavaggio

RU = rifiuti indifferenziati  
(cassonetto grigio)

\* = turno di raccolta  
spostato causa festività

**G**ENNAIO  
2022

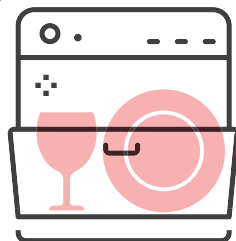

## Uso di risorse

- Come risparmiare risorse ed energia in casa:
- Avvia lavastoviglie e lavatrice **a pieno carico**
  - **Pulisci** filtri, guarnizioni e vaschette del detersivo
  - **Scegli cicli di lavaggio economici** e a basse temperature.



**1 SAB**

Maria SS. Madre di Dio

**2 DOM**

● S. Basilio vescovo

**3 LUN** RU, ORGANICO, CARTA,  
PLASTICA

S. Genoveffa

**4 MAR**

S. Ermete

**5 MER**

S. Amelia

**6 GIO**

Epifania del Signore

**7 VEN**

S. Luciano, S. Raimondo

**ORGANICO\***

**17 LUN**

S. Antonio abate

RU, ORGANICO, CARTA,  
PLASTICA, VERDE

**18 MAR**

○ S. Liberata

**19 MER**

S. Mario martire

**20 GIO**

S. Sebastiano

ORGANICO

**21 VEN**

S. Agnese

**22 SAB**

S. Vincenzo martire

**23 DOM**

S. Emerenziana



## ECORISTORANTI

**RISTORANTE PADUS**  
Regione Ponte Po 18,  
Carignano

**RISTORANTE STAZIONE**  
Piazza Paracletto 2,  
Piobesi Torinese

**TOSA RESTAURANT  
HOUSE**  
Strada Genova 200,  
Moncalieri

**8 SAB**

SS. Massimo e Severino

**9 DOM**

☾ S. Giuliano martire

**10 LUN** RU, ORGANICO, CARTA,  
VETRO

S. Aldo eremita

**11 MAR**

S. Iginio Papa

**12 MER**

S. Modesto mar.

**13 GIO** ORGANICO

S. Ilario

**14 VEN**

S. Felice, S. Bianca

**15 SAB**

S. Mauro abate

**16 DOM**

S. Marcello papa

**24 LUN** RU, ORGANICO, CARTA

S. Francesco di Sales

**25 MAR**

☾ Conversione di S. Paolo ap.

**26 MER**

SS. Timoteo e Tito, S. Paola

**27 GIO** ORGANICO

S. Angela Merici

**28 VEN**

S. Tommaso d'Aquino

**29 SAB**

S. Costanzo, S. Cesario

**30 DOM**

S. Martina, S. Savina

**31 LUN** RU, ORGANICO, CARTA,  
PLASTICA

S. Giovanni Bosco



**ECOACQUISTI**

**NEGOZI ADERENTI AL  
PROTOCOLLO ECOACQUISTI**

**PICCOLO MARKET B.M.**

Via Marconi 17,  
Beinasco

**SUPERMERCATO CRAI**

Via dei Glicini 1,  
Bruino

SCARICA

**Riapp**

LA WEB APP SUI RIFIUTI  
DEL TUO COMUNE

COMUNE DI  
BRUINO, ZONA 1

Disponibile su



Oppure collegati a [www.riapp.it](http://www.riapp.it)

**NOTE**

LAV = raccolta + lavaggio

RU = rifiuti indifferenziati  
(cassonetto grigio)

\* = turno di raccolta  
spostato causa festività

FEBBRAIO  
2022



## Raccolta differenziata e riciclo

- **Separa** attentamente i rifiuti e gettali negli appositi contenitori
- **Porta all'Ecocentro** i materiali che non possono essere conferiti nella raccolta domestica.

**1 MAR**

S. Verdiana

**2 MER**

Pres. del Signore

**3 GIO**

S. Biagio

ORGANICO

**4 VEN**

S. Gilberto

**5 SAB**

S. Agata

**6 DOM**

● S. Paolo Miki

**7 LUN** RU, ORGANICO, CARTA,  
VETRO

S. Teodoro martire

**17 GIO**

S. Donato martire

ORGANICO

**18 VEN**

S. Simone vescovo

**19 SAB**

S. Mansueto

**20 DOM**

○ S. Silvano

**21 LUN**

RU, ORGANICO, CARTA

S. Eleonora

**22 MAR**

S. Margherita

**23 MER**

S. Renzo



ECOALBERGHI

**HOTEL PARISI**  
Via Galvani 19, Nichelino



ECORISTORANTI

**TRATTORIA AL 44**  
Strada Carignano 44 bis,  
Moncalieri

**TRATTORIA  
PERLA CAFFÈ**  
Via Torino 13,  
Candiolo

**8 MAR**

S. Girolamo Emiliani

**9 MER**

S. Apollonia

**10 GIO**

S. Scolastica

ORGANICO

**11 VEN**

B. V. di Lourdes

**12 SAB**

S. Eulalia

**13 DOM**

 S. Maura

**14 LUN**

S. Valentino martire

RU, ORGANICO, CARTA,  
PLASTICA, VERDE

**15 MAR**

S. Faustino

**16 MER**

S. Giuliana vergine

**24 GIO**

S. Mattia

ORGANICO

**25 VEN**

S. Cesario, S. Vittorino

**26 SAB**

S. Romeo

**27 DOM**

S. Leandro

**28 LUN**

 S. Romano abate

RU, ORGANICO, CARTA,  
PLASTICA

TAGLIANDO PER  
LA FORNITURA  
ANNUALE DI  
SACCHI PER LA  
RACCOLTA DEGLI  
IMBALLAGGI IN  
PLASTICA

(da presentare  
obbligatoriamente integro  
ritagliando lungo i lati  
tratteggiati)

MODALITÀ DI RITIRO

(Per il ritiro occorre presentare  
la tessera sanitaria o la tessera  
Business Card):

- presso l'Ecocentro di  
Viale Cruto, negli orari  
di apertura a partire da  
marzo 2021.



Tagliando per  
il ritiro della  
**seconda  
fornitura**  
di sacchi (raccolta  
imballaggi in  
plastica)

(Utilizzabile non prima di 90  
giorni dalla data di ritiro del  
primo tagliando)



Tagliando per  
il ritiro della  
**prima  
fornitura**  
di sacchi (raccolta  
imballaggi in  
plastica)

I TAGLIANDI SONO VALIDI DAL  
01/03/2021 AL 28/02/2022



QUESTO CALENDARIO  
SI RIFERISCE  
ALL'IMMOBILE SITO IN

ZONA 1 - 008.BRU.01



Grafica ideata da  e  IDEE E PROGETTI  
PER LA SOSTENIBILITÀ

In collaborazione con:



INFORMAZIONI

011.96.98.800

[www.covar14.it](http://www.covar14.it) • [www.pegaso03.it](http://www.pegaso03.it)



SCARICA  
**Riapp**

LA WEB APP SUI RIFIUTI  
DEL TUO COMUNE

COMUNE DI  
BRUINO, ZONA 1

Disponibile su



Oppure collegati a [www.riapp.it](http://www.riapp.it)

